



FORMATO ÚNICO DE DECLARACIÓN JURADA DE HOJA DE VIDA DE CANDIDATO (A)

76030152: _____

ROSANGELLA
ANDREA
BARBARAN
REYES

AÑO

2025

PROCESO ELECTORAL: ELECCIONES GENERALES 2026

I. DATOS PERSONALES

Las respuestas a las preguntas 1,2,3,4,5 y 6 deberán de coincidir con la información contenida en el DNI vigente.

*En la pregunta 7 en caso el(a) postulante haya nacido en el extranjero consignar "país" y dejar en blanco las casillas "Departamento" "Provincia" y "Distrito"

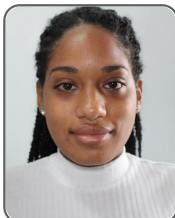

DNI ⁽¹⁾: 76030152
SEXO ⁽²⁾: FEMENINO
APELLIDO PATERNO ⁽³⁾: BARBARAN
APELLIDO MATERNO ⁽⁴⁾: REYES
NOMBRES ⁽⁵⁾: ROSANGELLA ANDREA
FECHA DE NACIMIENTO ⁽⁶⁾: 24/08/1994

N° CARNÉ DE EXTRANJERÍA: _____
SOLO PARA ELECCIONES MUNICIPALES: Si usted es extranjero, coloque el número asignado por el RENIEC (en el espacio asignado para DNI) o su número de carné de extranjería.



76030152140100

LUGAR DE NACIMIENTO ⁽⁷⁾

PAÍS: PERÚ DEPARTAMENTO: LIMA

PROVINCIA: LIMA DISTRITO: LIMA

LUGAR DE DOMICILIO

DEPARTAMENTO: LIMA PROVINCIA: LIMA

DISTRITO: 30

DIRECCIÓN: *****

ORGANIZACIÓN POLÍTICA POR LA QUE POSTULA: FUERZA POPULAR

CARGO AL QUE POSTULA

- | | | | | | |
|---|--|---|--|--|--|
| <input type="checkbox"/> PRESIDENTE DE LA REPUBLICA | <input type="checkbox"/> PRIMER VICEPRESIDENTE DE LA REPUBLICA | <input type="checkbox"/> SEGUNDO VICEPRESIDENTE DE LA REPUBLICA | <input checked="" type="checkbox"/> DIPUTADO | <input type="checkbox"/> SENADOR | <input type="checkbox"/> REPRESENTANTE ANTE EL PARLAMENTO ANDINO |
| <input type="checkbox"/> GOBERNADOR REGIONAL | <input type="checkbox"/> VICEGOBERNADOR REGIONAL | <input type="checkbox"/> CONSEJERO REGIONAL | <input type="checkbox"/> ALCALDE PROVINCIAL | <input type="checkbox"/> ALCALDE DISTRITAL | <input type="checkbox"/> REGIDOR PROVINCIAL |
| <input type="checkbox"/> REGIDOR DISTRITAL | | | | | |

CIRCUNSCRIPCIÓN SEGÚN EL CARGO AL QUE POSTULA

Nota: En caso de que postule a los cargos de PRESIDENTE DE LA REPÚBLICA, PRIMER VICEPRESIDENTE, SEGUNDO VICEPRESIDENTE y/o REPRESENTANTE ANTE EL PARLAMENTO ANDINO no deberá registrar información en las casillas de "circunscripción según el cargo al que postula".

REGIÓN: _____ PROVINCIA: _____ DISTRITO: LIMA METROPOLITANA

INFORMACIÓN COMPLEMENTARIA: _____

II. EXPERIENCIA DE TRABAJO EN OFICIOS, OCUPACIONES O PROFESIONES

Mencione los oficios, ocupaciones o profesiones, que ha tenido en el sector público, privado o independiente, de los últimos diez años, empezando por el más reciente. (solo hasta un máximo de cinco registros)

*En caso el oficio, ocupación o profesión haya sido realizado en el extranjero consignar el "País" y dejar en blanco "Departamento", "Provincia" y "Distrito".

Nota: En caso de tener más información que declarar en este rubro, el sistema le permitirá hacerlo.

¿TENGO INFORMACIÓN POR DECLARAR? SÍ TENGO NO TENGO

EXPERIENCIA LABORAL 1

NOMBRE DEL CENTRO DE PRESTACIÓN DEL SERVICIO O TRABAJO: CONGRESO DE LA REPÚBLICA

OFICIOS / OCUPACIONES / PROFESIONES: CONGRESISTA RUC EMPRESA (OPCIONAL): _____

DIRECCIÓN: JIRÓN HUALLAGA 358 DESDE (AÑO): 2021 HASTA (AÑO): 2025

PAÍS*: PERU DEPARTAMENTO: LIMA

PROVINCIA: LIMA DISTRITO: LIMA

INFORMACIÓN COMPLEMENTARIA: _____

EXPERIENCIA LABORAL 2

NOMBRE DEL CENTRO DE PRESTACIÓN DEL SERVICIO O TRABAJO: CONGRESO DE LA REPÚBLICA

OFICIOS / OCUPACIONES / PROFESIONES: TÉCNICO RUC EMPRESA (OPCIONAL): _____

DIRECCIÓN: JIRÓN HUALLAGA 358 DESDE (AÑO): 2020 HASTA (AÑO): 2021

PAÍS*: PERU DEPARTAMENTO: LIMA

PROVINCIA: LIMA DISTRITO: LIMA

INFORMACIÓN COMPLEMENTARIA: _____

EXPERIENCIA LABORAL 3

NOMBRE DEL CENTRO DE PRESTACIÓN DEL SERVICIO O TRABAJO: EPS SEDA HUÁNUCO

OFICIOS / OCUPACIONES / PROFESIONES: ASESORA RUC EMPRESA (OPCIONAL): _____

DIRECCIÓN: JIRÓN DAMASO BEARÚN 545 DESDE (AÑO): 2019 HASTA (AÑO): 2020

PAÍS*: PERU DEPARTAMENTO: HUANUCO

PROVINCIA: HUANUCO DISTRITO: HUANUCO

INFORMACIÓN COMPLEMENTARIA: _____

EXPERIENCIA LABORAL 4

NOMBRE DEL CENTRO DE PRESTACIÓN DEL SERVICIO O TRABAJO: OTASS

OFICIOS / OCUPACIONES / PROFESIONES: APOYO ADM. EN GOBIERNO CORPORATIVO RUC EMPRESA (OPCIONAL): _____

DIRECCIÓN: CALLE GERMÁN SCHEREIBER GULSMANCO 210 DESDE (AÑO): 2019 HASTA (AÑO): 2019

PAÍS*: PERU DEPARTAMENTO: LIMA

PROVINCIA: LIMA DISTRITO: LIMA

INFORMACIÓN COMPLEMENTARIA: _____

EXPERIENCIA LABORAL 5

NOMBRE DEL CENTRO DE PRESTACIÓN DEL SERVICIO O TRABAJO: CONGRESO DE LA REPÚBLICA

OFICIOS / OCUPACIONES / PROFESIONES: TÉCNICO RUC EMPRESA (OPCIONAL): _____

DIRECCIÓN: JIRÓN HUALLAGA 358 DESDE (AÑO): 2017 HASTA (AÑO): 2019

PAÍS*: PERU DEPARTAMENTO: LIMA

PROVINCIA: LIMA DISTRITO: LIMA

INFORMACIÓN COMPLEMENTARIA: _____

III. FORMACIÓN ACADÉMICA

EDUCACIÓN BÁSICA REGULAR

¿TENGO INFORMACIÓN POR DECLARAR? SÍ TENGO NO TENGO

¿CUENTA CON ESTUDIOS PRIMARIOS? SÍ ¿ESTUDIOS PRIMARIOS CONCLUIDOS? SÍ

¿CUENTA CON ESTUDIOS SECUNDARIOS? SÍ ¿ESTUDIOS SECUNDARIOS CONCLUIDOS? SÍ

ESTUDIOS NO UNIVERSITARIOS

(El último estudio realizado) De acuerdo a la Ley Universitaria, Ley N° 30220 señale sus estudios no universitarios.

¿TENGO INFORMACIÓN POR DECLARAR? SÍ TENGO NO TENGO

ESTUDIOS UNIVERSITARIOS

¿TENGO INFORMACIÓN POR DECLARAR? SÍ TENGO NO TENGO

¿CUENTA CON ESTUDIOS UNIVERSITARIOS?: SÍ

ESTUDIO UNIVERSITARIO 1

NOMBRE DE LA UNIVERSIDAD: UNIVERSIDAD CIENTÍFICA DEL SUR S.A.C. CONCLUIDOS: SÍ

GRADO O TÍTULO: BACHILLER EN INGENIERIA ECONOMICA Y DE NEGOCIOS EGRESADO: SÍ

AÑO DE OBTENCIÓN: 2019 INFORMACIÓN COMPLEMENTARIA: _____

ESTUDIO UNIVERSITARIO 2

NOMBRE DE LA UNIVERSIDAD: UNIVERSIDAD CIENTÍFICA DEL SUR S.A.C. CONCLUIDOS: SÍ

GRADO O TÍTULO: INGENIERA ECONOMISTA EGRESADO: SÍ

AÑO DE OBTENCIÓN: 2025 INFORMACIÓN COMPLEMENTARIA:

ESTUDIOS DE POSGRADO

¿CUENTA CON ESTUDIOS DE POSGRADO? SÍ NO

ESTUDIO DE POSGRADO 1

NOMBRE DEL CENTRO DE ESTUDIOS: UNIVERSIDAD REY JUAN CARLOS

TÍTULO OFICIAL DE MÁSTER UNIVERSITARIO EN CIENCIA POLÍTICA Y GESTIÓN PÚBLICA
ESPECIALIZACIÓN: (GRADO DE MAESTRO) CONCLUIDOS: SÍ

EGRESADO: SÍ GRADO OBTENIDO: MAESTRO: SÍ DOCTOR: AÑO DE OBTENCIÓN: 2025

INFORMACIÓN COMPLEMENTARIA:

OTROS ESTUDIOS DE POSGRADO

¿TENGO INFORMACIÓN POR DECLARAR? SÍ TENGO NO TENGO

IV. TRAYECTORIA PARTIDARIA Y/O POLÍTICA DE DIRIGENTE

CARGOS PARTIDARIOS

(Indique cuál o cuáles son los dos últimos cargos partidarios que ha desempeñado)

¿TENGO INFORMACIÓN POR DECLARAR? SÍ TENGO NO TENGO

CARGO 1

ORGANIZACIÓN POLÍTICA: FUERZA POPULAR

CARGO: SECRETARÍA NACIONAL DE JUVENTUDES DESDE (AÑO): 2023 HASTA (AÑO): 2023

INFORMACIÓN COMPLEMENTARIA:

CARGO 2

ORGANIZACIÓN POLÍTICA: FUERZA POPULAR

CARGO: SECRETARÍA NACIONAL DE JÓVENES DESDE (AÑO): 2024 HASTA (AÑO): HASTA LA ACTUALIDAD

INFORMACIÓN COMPLEMENTARIA:

CARGOS DE ELECCIÓN POPULAR

Indique cuál o cuáles son los dos últimos cargos de elección popular que ha desempeñado:

*En caso usted fue elegido Presidente(a) Regional o Vicepresidente(a) Regional sírvase marcar la opción con la nomenclatura actual.

¿TENGO INFORMACIÓN POR DECLARAR? SÍ TENGO NO TENGO

CARGO 1. (Marque solo una opción)

- | | | | | | |
|--|--|---|---|---|--|
| <input type="checkbox"/> PRESIDENTE(A) | <input type="checkbox"/> PRIMERA VICEPRESIDENTE(A) | <input type="checkbox"/> SEGUNDO(A) VICEPRESIDENTE(A) | <input checked="" type="checkbox"/> CONGRESISTA | <input type="checkbox"/> DIPUTADO(A) | <input type="checkbox"/> SENADOR(A) |
| <input type="checkbox"/> PARLAMENTARIO(A) ANDINO(A) | <input type="checkbox"/> GOBERNADOR(A) REGIONAL | <input type="checkbox"/> VICEGOBERNADOR(A) REGIONAL | <input type="checkbox"/> CONSEJERO(A) REGIONAL | <input type="checkbox"/> ALCALDE(SA) PROVINCIAL | <input type="checkbox"/> ALCALDE(SA) DISTRITAL |
| <input type="checkbox"/> ALCALDE(SA) DE CENTRO POBLADO | <input type="checkbox"/> REGIDOR(A) PROVINCIAL | <input type="checkbox"/> REGIDOR(A) DISTRITAL | <input type="checkbox"/> REGIDOR(A) DE CENTRO POBLADO | | |

ORGANIZACIÓN POLÍTICA: FUERZA POPULAR

DESDE (AÑO): 2021 HASTA (AÑO): 2025

INFORMACIÓN COMPLEMENTARIA:

V. RELACIÓN DE SENTENCIAS

*Indique las sentencias condenatorias firmes impuestas por delitos dolosos y la que incluye las sentencias con reserva del fallo condenatorio

¿TENGO INFORMACIÓN POR DECLARAR? SÍ TENGO NO TENGO

VI. RELACIÓN DE SENTENCIAS, QUE DECLAREN FUNDADAS LAS DEMANDAS INTERPUESTAS CONTRA LOS CANDIDATOS POR INCUMPLIMIENTO DE OBLIGACIONES FAMILIARES Y/O ALIMENTARIAS, CONTRACTUALES Y LABORALES O POR INCURRIR EN VIOLENCIA FAMILIAR, QUE HUBIERAN QUEDADO FIRMES, O SI NO LAS TUVIERA*.

*Según el inciso 6 del numeral 23.3 del artículo 23 de la ley N.º 28094, Ley de Organizaciones Políticas

Nota: En caso de tener más información que declarar en este rubro, el sistema le permitirá hacerlo.

¿TENGO INFORMACIÓN POR DECLARAR? SÍ TENGO NO TENGO

VII. MENCIÓN DE LAS RENUNCIAS EFECTUADAS A OTROS PARTIDOS, MOVIMIENTOS DE ALCANCE REGIONAL O DEPARTAMENTAL U ORGANIZACIONES POLÍTICAS DE ALCANCE PROVINCIAL Y DISTRITAL DE SER EL CASO

¿TENGO INFORMACIÓN POR DECLARAR? SÍ TENGO NO TENGO

VIII. DECLARACIÓN JURADA DE INGRESOS DE BIENES Y RENTAS, BIENES MUEBLES DEL DECLARANTE Y SOCIEDAD DE GANANCIALES

INGRESOS Declarar año fiscal anterior inmediato a la fecha de presentación de las solicitudes de inscripción

¿TENGO INFORMACIÓN POR DECLARAR? SÍ TENGO NO TENGO

AÑO DECLARADO: 2024	SECTOR PÚBLICO	SECTOR PRIVADO	TOTAL (S/)
---------------------	----------------	----------------	------------

REMUNERACIÓN BRUTA ANUAL * (Pago por planillas , sujetos a rentas de quinta categoría)	312,206.40	0.00	312,206.40
RENDA BRUTA ANUAL POR EJERCICIO INDIVIDUAL * (Ejercicio individual de profesión, oficio u otras tareas - rentas de cuarta categoría)	0.00	0.00	0.00
OTROS INGRESOS ANUALES* (Predios arrendados , subarrendados o cedidos) (Bienes muebles arrendados , subarrendados o cedidos) (Intereses originados por colocación de capitales , regalías , rentas vitalicias , etc) (Dietas o similares) (Rentas de acciones * *)	0.00	0.00	0.00

* Total de Ingresos antes de impuestos u otras deducciones

** Son los intereses ganados por las acciones

TOTAL
INGRESOS (S): 312,206.40

BIENES INMUEBLES DEL DECLARANTE Y SOCIEDAD DE GANANCIALES

Nota: En caso de tener más información que declarar en este rubro, el sistema le permitirá hacerlo.

¿TENGO INFORMACIÓN POR DECLARAR? SÍ TENGO NO TENGO

Nº	TIPO DE BIEN	DIRECCIÓN	INSCRITO EN SUNARP	PARTIDA	VALOR (S)	VALOR AUTOVALÚO	INFORMACIÓN COMPLEMENTARIA
1	TERRENO	CARRETERA SANTA DE CHIRI KM 11	No		28,000.00	0.00	

BIENES MUEBLES DEL DECLARANTE Y SOCIEDAD DE GANANCIALES

(Incluir los bienes que posea en el extranjero)

Nota: En caso de tener más información que declarar en este rubro, el sistema le permitirá hacerlo.

¿TENGO INFORMACIÓN POR DECLARAR? SÍ TENGO NO TENGO

Nº	VEHÍCULO	PLACA	CARACTERÍSTICAS	VALOR (S)	INFORMACIÓN COMPLEMENTARIA
1	REGISTRO DE PROPIEDAD VEHICULAR	BUR684	CHANGAN CS35	58,400.00	

TOTAL BIENES
MUEBLES (S): 58,400.00

TITULARIDAD DE ACCIONES Y PARTICIPACIONES

Nota: Se debe declarar acciones y participaciones independientemente de la situación tributaria (estado y condición del contribuyente) de la persona jurídica.

¿TENGO INFORMACIÓN POR DECLARAR? SÍ TENGO NO TENGO

Nº	PERSONA JURÍDICA	TIPO DE BIEN A DECLARAR		NÚMERO DE ACCIONES Y PARTICIPACIONES	VALOR NOMINAL DEL TOTAL DE ACCIONES O PARTICIPACIONES	INFORMACIÓN COMPLEMENTARIA
		ACCIONES	PARTICIPACIONES			

IX. INFORMACIÓN ADICIONAL (OPCIONAL)

DECLARACIÓN JURADA DE INGRESOS DE BIENES Y RENTAS - ANTERIORMENTE FUI GERENTE GENERAL DE SAVING WALLET CONSULTING SAC, LA MISMA QUE ACTUALMENTE ESTÁ CONSIGNADA CON UNA BAJA DE OFICIO DEL 31/01/2025.

Nota: En caso de tener información que adicionar o incorporar en cada rubro -que no haya sido interoperabilizada por la entidad correspondiente- el sistema le permitirá agregarla

FECHA EN QUE TERMINÓ DE LLENAR LOS DATOS EN ESTE FORMATO: 18/12/2025 08:03:23