



# FORMATO ÚNICO DE DECLARACIÓN JURADA DE HOJA DE VIDA DE CANDIDATO (A)

44210355: \_\_\_\_\_

SAYURI  
STHEFFANNY  
SÚTEL MIÑIN

AÑO

2025

PROCESO ELECTORAL: ELECCIONES GENERALES 2026

## I. DATOS PERSONALES

Las respuestas a las preguntas 1,2,3,4,5 y 6 deberán de coincidir con la información contenida en el DNI vigente.

\*En la pregunta 7 en caso el(a) postulante haya nacido en el extranjero consignar "país" y dejar en blanco "Departamento" "Provincia" y "Distrito"

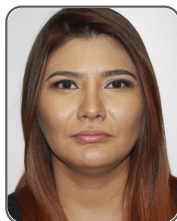

DNI <sup>(1)</sup>: 44210355  
SEXO <sup>(2)</sup>: FEMENINO  
APELLIDO PATERNO <sup>(3)</sup>: SÚTEL  
APELLIDO MATERNO <sup>(4)</sup>: MIÑIN  
NOMBRES <sup>(5)</sup>: SAYURI STHEFFANNY  
FECHA DE NACIMIENTO <sup>(6)</sup>: 02/11/1986

N° CARNÉ DE EXTRANJERÍA: \_\_\_\_\_  
SOLO PARA ELECCIONES MUNICIPALES: Si usted es extranjero, coloque el número asignado por el RENIEC (en el espacio asignado para DNI) o su número de carné de extranjería.



44210355040000

### LUGAR DE NACIMIENTO <sup>(7)</sup>

PAÍS: PERÚ DEPARTAMENTO: LIMA  
PROVINCIA: LIMA DISTRITO: LIMA

### LUGAR DE DOMICILIO

DEPARTAMENTO: LIMA PROVINCIA: BARRANCA  
DISTRITO: BARRANCA  
DIRECCIÓN: \*\*\*\*\*

ORGANIZACIÓN POLÍTICA POR LA QUE POSTULA: PARTIDO MORADO

### CARGO AL QUE POSTULA

- |   |  |   |  |  |  |
|---|--|---|--|--|--|
| <input type="checkbox"/> PRESIDENTE DE LA REPÚBLICA | <input type="checkbox"/> PRIMER VICEPRESIDENTE DE LA REPÚBLICA | <input type="checkbox"/> SEGUNDO VICEPRESIDENTE DE LA REPÚBLICA | <input checked="" type="checkbox"/> DIPUTADO | <input type="checkbox"/> SENADOR           | <input type="checkbox"/> REPRESENTANTE ANTE EL PARLAMENTO ANDINO |
| <input type="checkbox"/> GOBERNADOR REGIONAL        | <input type="checkbox"/> VICEGOBERNADOR REGIONAL               | <input type="checkbox"/> CONSEJERO REGIONAL                     | <input type="checkbox"/> ALCALDE PROVINCIAL  | <input type="checkbox"/> ALCALDE DISTRITAL | <input type="checkbox"/> REGIDOR PROVINCIAL                      |
| <input type="checkbox"/> REGIDOR DISTRITAL          |  |   |  |  |  |

### CIRCUNSCRIPCIÓN SEGÚN EL CARGO AL QUE POSTULA

Nota: En caso de que postule a los cargos de PRESIDENTE DE LA REPÚBLICA, PRIMER VICEPRESIDENTE, SEGUNDO VICEPRESIDENTE y/o REPRESENTANTE ANTE EL PARLAMENTO ANDINO no deberá registrar información en las casillas de "circunscripción según el cargo al que postula".

REGIÓN: \_\_\_\_\_ PROVINCIA: \_\_\_\_\_ DISTRITO: AREQUIPA

INFORMACIÓN COMPLEMENTARIA: \_\_\_\_\_

## II. EXPERIENCIA DE TRABAJO EN OFICIOS, OCUPACIONES O PROFESIONES

Mencione los oficios, ocupaciones o profesiones, que ha tenido en el sector público, privado o independiente, de los últimos diez años, empezando por el más reciente. (solo hasta un máximo de cinco registros)

\*En caso el oficio, ocupación o profesión haya sido realizado en el extranjero consignar el "País" y dejar en blanco "Departamento", "Provincia" y "Distrito".

Nota: En caso de tener más información que declarar en este rubro, el sistema le permitirá hacerlo.

¿TENGO INFORMACIÓN POR DECLARAR?  SÍ TENGO  NO TENGO

### EXPERIENCIA LABORAL 1

NOMBRE DEL CENTRO DE PRESTACIÓN DEL SERVICIO O TRABAJO: MONTALVO

OFICIOS / OCUPACIONES / PROFESIONES: JEFE DE REGION SUR RUC EMPRESA (OPCIONAL): \_\_\_\_\_

DIRECCIÓN: AV. PUMACAHUA 434 DESDE (AÑO): 2018 HASTA (AÑO): 2022

PAÍS\*: PERU DEPARTAMENTO: AREQUIPA

PROVINCIA: AREQUIPA DISTRITO: AREQUIPA

INFORMACIÓN COMPLEMENTARIA: \_\_\_\_\_

### EXPERIENCIA LABORAL 2

NOMBRE DEL CENTRO DE PRESTACIÓN DEL SERVICIO O TRABAJO: ASESORA DE EMPRESAS EN REDES SOCIALES

OFICIOS / OCUPACIONES / PROFESIONES: ASESORA RUC EMPRESA (OPCIONAL): \_\_\_\_\_

DIRECCIÓN: URB. MONTERRICO 14 DESDE (AÑO): 2022 HASTA (AÑO): 2025

PAÍS\*: PERU DEPARTAMENTO: AREQUIPA

PROVINCIA: AREQUIPA DISTRITO: AREQUIPA

INFORMACIÓN COMPLEMENTARIA: \_\_\_\_\_

### III. FORMACIÓN ACADÉMICA

#### EDUCACIÓN BÁSICA REGULAR

¿TENGO INFORMACIÓN POR DECLARAR?  SÍ TENGO  NO TENGO

¿CUENTA CON ESTUDIOS PRIMARIOS? SÍ ¿ESTUDIOS PRIMARIOS CONCLUIDOS? SÍ

¿CUENTA CON ESTUDIOS SECUNDARIOS? SÍ ¿ESTUDIOS SECUNDARIOS CONCLUIDOS? SÍ

#### ESTUDIOS NO UNIVERSITARIOS

(El último estudio realizado) De acuerdo a la Ley Universitaria, Ley N° 30220 señale sus estudios no universitarios.

¿TENGO INFORMACIÓN POR DECLARAR?  SÍ TENGO  NO TENGO

#### ESTUDIOS UNIVERSITARIOS

¿TENGO INFORMACIÓN POR DECLARAR?  SÍ TENGO  NO TENGO

¿CUENTA CON ESTUDIOS UNIVERSITARIOS?: SÍ

#### ESTUDIO UNIVERSITARIO 1

NOMBRE DE LA UNIVERSIDAD: UNIVERSIDAD DE SAN MARTÍN DE PORRES CONCLUIDOS: SÍ

GRADO O TÍTULO: LICENCIADO EN CIENCIAS DE LA COMUNICACION EGRESADO: SÍ

AÑO DE OBTENCIÓN: 2009 INFORMACIÓN COMPLEMENTARIA: \_\_\_\_\_

#### ESTUDIO UNIVERSITARIO 2

NOMBRE DE LA UNIVERSIDAD: UNIVERSIDAD DE SAN MARTÍN DE PORRES CONCLUIDOS: SÍ

GRADO O TÍTULO: BACHILLER EN CIENCIAS DE LA COMUNICACION EGRESADO: SÍ

AÑO DE OBTENCIÓN: 2008 INFORMACIÓN COMPLEMENTARIA: \_\_\_\_\_

#### ESTUDIOS DE POSGRADO

¿CUENTA CON ESTUDIOS DE POSGRADO?  SÍ  NO

#### ESTUDIO DE POSGRADO 1

NOMBRE DEL CENTRO DE ESTUDIOS: UNIVERSIDAD EL SALVADOR

ESPECIALIZACIÓN: MAESTRIA EN COMERCIALIZACION PUBLICITARIA CONCLUIDOS: SÍ

EGRESADO: SÍ GRADO OBTENIDO: \_\_\_\_\_ MAESTRO: SÍ DOCTOR: \_\_\_\_\_ AÑO DE OBTENCIÓN: 2017

INFORMACIÓN COMPLEMENTARIA: \_\_\_\_\_

#### OTROS ESTUDIOS DE POSGRADO

¿TENGO INFORMACIÓN POR DECLARAR?  SÍ TENGO  NO TENGO

### IV. TRAYECTORIA PARTIDARIA Y/O POLÍTICA DE DIRIGENTE

#### CARGOS PARTIDARIOS

(Indique cuál o cuáles son los dos últimos cargos partidarios que ha desempeñado)

¿TENGO INFORMACIÓN POR DECLARAR?  SÍ TENGO  NO TENGO

#### CARGOS DE ELECCIÓN POPULAR

Indique cuál o cuáles son los dos últimos cargos de elección popular que ha desempeñado:

\*En caso usted fue elegido Presidente(a) Regional o Vicepresidente(a) Regional sírvase marcar la opción con la nomenclatura actual.

¿TENGO INFORMACIÓN POR DECLARAR?  SÍ TENGO  NO TENGO

### V. RELACIÓN DE SENTENCIAS

\*Indique las sentencias condenatorias firmes impuestas por delitos dolosos y la que incluye las sentencias con resena del fallo condenatorio

¿TENGO INFORMACIÓN POR DECLARAR?  SÍ TENGO  NO TENGO

### VI. RELACIÓN DE SENTENCIAS, QUE DECLAREN FUNDADAS LAS DEMANDAS INTERPUESTAS CONTRA LOS CANDIDATOS POR INCUMPLIMIENTO DE OBLIGACIONES FAMILIARES Y/O ALIMENTARIAS, CONTRACTUALES Y LABORALES O POR INCURRIR EN VIOLENCIA FAMILIAR, QUE HUBIERAN QUEDADO FIRMES, O SI NO LAS TUVIERA\*.

\*Según el inciso 6 del numeral 23.3 del artículo 23 de la ley N.° 28094, Ley de Organizaciones Políticas

Nota: En caso de tener más información que declarar en este rubro, el sistema le permitirá hacerlo.

¿TENGO INFORMACIÓN POR DECLARAR?  SÍ TENGO  NO TENGO

### VII. MENCIÓN DE LAS RENUNCIAS EFECTUADAS A OTROS PARTIDOS, MOVIMIENTOS DE ALCANCE REGIONAL O DEPARTAMENTAL U ORGANIZACIONES POLÍTICAS DE ALCANCE PROVINCIAL Y DISTRITAL DE SER EL CASO

¿TENGO INFORMACIÓN POR DECLARAR?  SÍ TENGO  NO TENGO

### VIII. DECLARACIÓN JURADA DE INGRESOS DE BIENES Y RENTAS, BIENES MUEBLES DEL DECLARANTE Y SOCIEDAD DE GANANCIALES

**INGRESOS** Declarar año fiscal anterior inmediato a la fecha de presentación de las solicitudes de inscripción

¿TENGO INFORMACIÓN POR DECLARAR?  SÍ TENGO  NO TENGO

AÑO DECLARADO:	SECTOR PÚBLICO	SECTOR PRIVADO	TOTAL (S/)
<b>REMUNERACIÓN BRUTA ANUAL *</b> (Pago por planillas , sujetos a rentas de quinta categoría)			
<b>RENDA BRUTA ANUAL POR EJERCICIO INDIVIDUAL *</b> (Ejercicio individual de profesión, oficio u otras tareas - rentas de cuarta categoría)			
<b>OTROS INGRESOS ANUALES*</b> (Predios arrendados , subarrendados o cedidos ) (Bienes muebles arrendados , subarrendados o cedidos ) (Intereses originados por colocación de capitales , regalías , rentas vitalicias , etc) (Dietas o similares ) (Rentas de acciones * * )			

\* Total de Ingresos antes de impuestos u otras deducciones

\*\* Son los intereses ganados por las acciones

TOTAL

INGRESOS (S/): \_\_\_\_\_

### BIENES INMUEBLES DEL DECLARANTE Y SOCIEDAD DE GANANCIALES

Nota: En caso de tener más información que declarar en este rubro, el sistema le permitirá hacerlo.

¿TENGO INFORMACIÓN POR DECLARAR?  SÍ TENGO  NO TENGO

Nº	TIPO DE BIEN	DIRECCIÓN	INSCRITO EN SUNARP	PARTIDA	VALOR (S/)	VALOR AUTOVALÚO	INFORMACIÓN COMPLEMENTARIA

### BIENES MUEBLES DEL DECLARANTE Y SOCIEDAD DE GANANCIALES

(Incluir los bienes que posea en el extranjero)

Nota: En caso de tener más información que declarar en este rubro, el sistema le permitirá hacerlo.

¿TENGO INFORMACIÓN POR DECLARAR?  SÍ TENGO  NO TENGO

Nº	VEHÍCULO	PLACA	CARACTERÍSTICAS	VALOR (S/)	INFORMACIÓN COMPLEMENTARIA
1	REGISTRO DE PROPIEDAD VEHICULAR	B95793	BAJAJ REAUTORIKSHA TORTO	0.00	
2	REGISTRO DE PROPIEDAD VEHICULAR	V0X490	GEELY GX3 2022	0.00	

TOTAL BIENES

MUEBLES (S/): 0.00

### TITULARIDAD DE ACCIONES Y PARTICIPACIONES

Nota: Se debe declarar acciones y participaciones independientemente de la situación tributaria (estado y condición del contribuyente) de la persona jurídica.

¿TENGO INFORMACIÓN POR DECLARAR?  SÍ TENGO  NO TENGO

Nº	PERSONA JURÍDICA	TIPO DE BIEN A DECLARAR		NÚMERO DE ACCIONES Y PARTICIPACIONES	VALOR NOMINAL DEL TOTAL DE ACCIONES O PARTICIPACIONES	INFORMACIÓN COMPLEMENTARIA
		ACCIONES	PARTICIPACIONES			

### IX. INFORMACIÓN ADICIONAL (OPCIONAL)

Nota: En caso de tener información que adicionar o incorporar en cada rubro -que no haya sido interoperabilizada por la entidad correspondiente- el sistema le permitirá agregarla

FECHA EN QUE TERMINÓ DE LLENAR LOS DATOS EN ESTE FORMATO: 23/12/2025 04:18:28