



FORMATO ÚNICO DE DECLARACIÓN JURADA DE HOJA DE VIDA DE CANDIDATO (A)



70753471: _____

JULIA
ISABEL
CARDENAS
VELASQUEZ

AÑO
2025

PROCESO ELECTORAL: ELECCIONES GENERALES 2026

I. DATOS PERSONALES

Las respuestas a las preguntas 1,2,3,4,5 y 6 deberán de coincidir con la información contenida en el DNI vigente.
*En la pregunta 7 en caso el(a) postulante haya nacido en el extranjero consignar "país" y dejar en blanco las casillas "Departamento" "Provincia" y "Distrito"

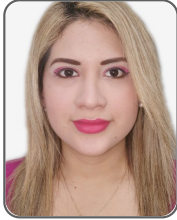

DNI ⁽¹⁾: 70753471
SEXO ⁽²⁾: FEMENINO
APELLIDO PATERNO ⁽³⁾: CARDENAS
APELLIDO MATERNO ⁽⁴⁾: VELASQUEZ
NOMBRES ⁽⁵⁾: JULIA ISABEL
FECHA DE NACIMIENTO ⁽⁶⁾: 08/10/1993

N° CARNÉ DE EXTRANJERÍA: _____
SOLO PARA ELECCIONES MUNICIPALES: Si usted es extranjero, coloque el número asignado por el RENIEC (en el espacio asignado para DNI) o su número de carné de extranjería.



70753471140100

LUGAR DE NACIMIENTO ⁽⁷⁾

PAÍS: PERÚ DEPARTAMENTO: LA LIBERTAD
PROVINCIA: TRUJILLO DISTRITO: TRUJILLO

LUGAR DE DOMICILIO

DEPARTAMENTO: LIMA PROVINCIA: LIMA
DISTRITO: LA MOLINA
DIRECCIÓN: *****

ORGANIZACIÓN POLÍTICA POR LA QUE POSTULA: PARTIDO MORADO

CARGO AL QUE POSTULA

- PRESIDENTE DE LA REPUBLICA PRIMER VICEPRESIDENTE DE LA REPUBLICA SEGUNDO VICEPRESIDENTE DE LA REPUBLICA DIPUTADO SENADOR REPRESENTANTE ANTE EL PARLAMENTO ANDINO
 GOBERNADOR REGIONAL VICEGOBERNADOR REGIONAL CONSEJERO REGIONAL ALCALDE PROVINCIAL ALCALDE DISTRITAL REGIDOR PROVINCIAL
 REGIDOR DISTRITAL

CIRCUNSCRIPCIÓN SEGÚN EL CARGO AL QUE POSTULA

Nota: En caso de que postule a los cargos de PRESIDENTE DE LA REPÚBLICA, PRIMER VICEPRESIDENTE, SEGUNDO VICEPRESIDENTE y/o REPRESENTANTE ANTE EL PARLAMENTO ANDINO no deberá registrar información en las casillas de "circunscripción según el cargo al que postula".

REGIÓN: _____ PROVINCIA: _____ DISTRITO: LIMA METROPOLITANA
INFORMACIÓN COMPLEMENTARIA: _____

II. EXPERIENCIA DE TRABAJO EN OFICIOS, OCUPACIONES O PROFESIONES

Mencione los oficios, ocupaciones o profesiones, que ha tenido en el sector público, privado o independiente, de los últimos diez años, empezando por el más reciente. (solo hasta un máximo de cinco registros)

*En caso el oficio, ocupación o profesión haya sido realizado en el extranjero consignar el "País" y dejar en blanco "Departamento", "Provincia" y "Distrito".
Nota: En caso de tener más información que declarar en este rubro, el sistema le permitirá hacerlo.

¿TENGO INFORMACIÓN POR DECLARAR? SÍ TENGO NO TENGO

EXPERIENCIA LABORAL 1

NOMBRE DEL CENTRO DE PRESTACIÓN DEL SERVICIO O TRABAJO: CONSEJO NACIONAL DE CIENCIA, TECNOLOGIA E INNOVACIÓN

OFICIOS / OCUPACIONES / PROFESIONES: ANALISTA DE PROCESOS Y VIGILANCIA TECNOLÓGICA RUC EMPRESA (OPCIONAL): _____

DIRECCIÓN: CALLE MORELLI 110 DESDE (AÑO): 2019 HASTA (AÑO): 2025

PAÍS*: PERU DEPARTAMENTO: LIMA

PROVINCIA: LIMA DISTRITO: SAN BORJA

INFORMACIÓN COMPLEMENTARIA: _____

EXPERIENCIA LABORAL 2

NOMBRE DEL CENTRO DE PRESTACIÓN DEL SERVICIO O TRABAJO: PROGRAMA DE EDUCACIÓN BASICA PARA TODOS

OFICIOS / OCUPACIONES / PROFESIONES: ANALISTA ADMINISTRATIVO Y DE GESTIÓN POR RECURSOS RUC EMPRESA (OPCIONAL): _____

DIRECCIÓN: CALLE DEL COMERCIO 193 DESDE (AÑO): 2018 HASTA (AÑO): 2019

PAÍS*: PERU DEPARTAMENTO: LIMA

PROVINCIA: LIMA DISTRITO: SAN BORJA

INFORMACIÓN COMPLEMENTARIA: _____

EXPERIENCIA LABORAL 3

NOMBRE DEL CENTRO DE PRESTACIÓN DEL SERVICIO O TRABAJO: PROGRAMA DE EDUCACION BASICA PARA TODOS

OFICIOS / OCUPACIONES / PROFESIONES: ESPECIALISTA EN GESTIÓN Y PROCESOS RUC EMPRESA (OPCIONAL): _____

DIRECCIÓN: CALLE DEL COMERCIO 193 DESDE (AÑO): 2018 HASTA (AÑO): 2018

PAÍS*: PERU DEPARTAMENTO: LIMA

PROVINCIA: LIMA DISTRITO: SAN BORJA

INFORMACIÓN COMPLEMENTARIA: _____

EXPERIENCIA LABORAL 4

NOMBRE DEL CENTRO DE PRESTACIÓN DEL SERVICIO O TRABAJO: INSTITUTO NACIONAL DE DEFENSA CIVIL

OFICIOS / OCUPACIONES / PROFESIONES: ESPECIALISTA EN PLANIFICACIÓN RUC EMPRESA (OPCIONAL): _____

DIRECCIÓN: CALLE RICARDO ANGULO 694 DESDE (AÑO): 2017 HASTA (AÑO): 2017

PAÍS*: PERU DEPARTAMENTO: LIMA

PROVINCIA: LIMA DISTRITO: SAN ISIDRO

INFORMACIÓN COMPLEMENTARIA: _____

EXPERIENCIA LABORAL 5

NOMBRE DEL CENTRO DE PRESTACIÓN DEL SERVICIO O TRABAJO: BANCO CENTRAL DE RESERVA DEL PERÚ

OFICIOS / OCUPACIONES / PROFESIONES: PRACTICANTE PROFESIONAL RUC EMPRESA (OPCIONAL): _____

DIRECCIÓN: JIRON SANTA ROSA DESDE (AÑO): 2015 HASTA (AÑO): 2015

PAÍS*: PERU DEPARTAMENTO: LIMA

PROVINCIA: LIMA DISTRITO: LIMA

INFORMACIÓN COMPLEMENTARIA: _____

III. FORMACIÓN ACADÉMICA

EDUCACIÓN BÁSICA REGULAR

¿TENGO INFORMACIÓN POR DECLARAR? SÍ TENGO NO TENGO

¿CUENTA CON ESTUDIOS PRIMARIOS? SÍ ¿ESTUDIOS PRIMARIOS CONCLUIDOS? SÍ

¿CUENTA CON ESTUDIOS SECUNDARIOS? SÍ ¿ESTUDIOS SECUNDARIOS CONCLUIDOS? SÍ

ESTUDIOS NO UNIVERSITARIOS

(El último estudio realizado) De acuerdo a la Ley Universitaria, Ley N° 30220 señale sus estudios no universitarios.

¿TENGO INFORMACIÓN POR DECLARAR? SÍ TENGO NO TENGO

ESTUDIOS UNIVERSITARIOS

¿TENGO INFORMACIÓN POR DECLARAR? SÍ TENGO NO TENGO

¿CUENTA CON ESTUDIOS UNIVERSITARIOS?: SÍ

ESTUDIO UNIVERSITARIO 1

NOMBRE DE LA UNIVERSIDAD: UNIVERSIDAD DE SAN MARTÍN DE PORRES CONCLUIDOS: SÍ

GRADO O TÍTULO: INGENIERA INDUSTRIAL EGRESADO: SÍ

AÑO DE OBTENCIÓN: 2016 INFORMACIÓN COMPLEMENTARIA: _____

ESTUDIO UNIVERSITARIO 2

NOMBRE DE LA UNIVERSIDAD: UNIVERSIDAD DE SAN MARTÍN DE PORRES CONCLUIDOS: SÍ

GRADO O TÍTULO: BACHILLER EN INGENIERIA INDUSTRIAL EGRESADO: SÍ

AÑO DE OBTENCIÓN: 2015 INFORMACIÓN COMPLEMENTARIA:

ESTUDIOS DE POSGRADO

¿CUENTA CON ESTUDIOS DE POSGRADO? SÍ NO

ESTUDIO DE POSGRADO 1

NOMBRE DEL CENTRO DE ESTUDIOS: CENTRO DE ALTOS ESTUDIOS NACIONALES - CAEN

ESPECIALIZACIÓN: MAESTRO EN ADMINISTRACIÓN Y GESTIÓN PÚBLICA CON MENCIÓN EN DEFENSA NACIONAL CONCLUIDOS: SÍ

EGRESADO: SÍ GRADO OBTENIDO: MAESTRO: SÍ DOCTOR: AÑO DE OBTENCIÓN: 2023

INFORMACIÓN COMPLEMENTARIA:

OTROS ESTUDIOS DE POSGRADO

¿TENGO INFORMACIÓN POR DECLARAR? SÍ TENGO NO TENGO

IV. TRAYECTORIA PARTIDARIA Y/O POLÍTICA DE DIRIGENTE

CARGOS PARTIDARIOS

(Indique cuál o cuáles son los dos últimos cargos partidarios que ha desempeñado)

¿TENGO INFORMACIÓN POR DECLARAR? SÍ TENGO NO TENGO

CARGOS DE ELECCIÓN POPULAR

(Indique cuál o cuáles son los dos últimos cargos de elección popular que ha desempeñado)

*En caso usted fue elegido Presidente(a) Regional o Vicepresidente(a) Regional sinase marcar la opción con la nomenclatura actual.

¿TENGO INFORMACIÓN POR DECLARAR? SÍ TENGO NO TENGO

V. RELACIÓN DE SENTENCIAS

*Indique las sentencias condenatorias firmes impuestas por delitos dolosos y la que incluye las sentencias con reserva del fallo condenatorio

¿TENGO INFORMACIÓN POR DECLARAR? SÍ TENGO NO TENGO

VI. RELACIÓN DE SENTENCIAS, QUE DECLAREN FUNDADAS LAS DEMANDAS INTERPUESTAS CONTRA LOS CANDIDATOS POR INCUMPLIMIENTO DE OBLIGACIONES FAMILIARES Y/O ALIMENTARIAS, CONTRACTUALES Y LABORALES O POR INCURRIR EN VIOLENCIA FAMILIAR, QUE HUBIERAN QUEDADO FIRMES, O SI NO LAS TUVIERA*.

*Según el inciso 6 del numeral 23.3 del artículo 23 de la Ley N.º 28094, Ley de Organizaciones Políticas

Nota: En caso de tener más información que declarar en este rubro, el sistema le permitirá hacerlo.

¿TENGO INFORMACIÓN POR DECLARAR? SÍ TENGO NO TENGO

VII. MENCIÓN DE LAS RENUNCIAS EFECTUADAS A OTROS PARTIDOS, MOVIMIENTOS DE ALCANCE REGIONAL O DEPARTAMENTAL U ORGANIZACIONES POLÍTICAS DE ALCANCE PROVINCIAL Y DISTRITAL DE SER EL CASO

¿TENGO INFORMACIÓN POR DECLARAR? SÍ TENGO NO TENGO

VIII. DECLARACIÓN JURADA DE INGRESOS DE BIENES Y RENTAS, BIENES MUEBLES DEL DECLARANTE Y SOCIEDAD DE GANANCIALES

INGRESOS Declarar año fiscal anterior inmediato a la fecha de presentación de las solicitudes de inscripción

¿TENGO INFORMACIÓN POR DECLARAR? SÍ TENGO NO TENGO

| AÑO DECLARADO: 2024 | SECTOR PÚBLICO | SECTOR PRIVADO | TOTAL (S/) |
|--|----------------|----------------|------------|
| REMUNERACIÓN BRUTA ANUAL * (Pago por planillas , sujetos a rentas de quinta categoría) | 0.00 | 0.00 | 0.00 |
| RENTA BRUTA ANUAL POR EJERCICIO INDIVIDUAL * (Ejercicio individual de profesión, oficio u otras tareas - rentas de cuarta categoría) | 72,000.00 | 1,374.00 | 73,374.00 |
| OTROS INGRESOS ANUALES* (Predios arrendados , subarrendados o cedidos) (Bienes muebles arrendados , subarrendados o cedidos) (Intereses originados por colocación de capitales , regalías , rentas vitalicias , etc) (Dietas o similares) (Rentas de acciones **) | 0.00 | 0.00 | 0.00 |

* Total de Ingresos antes de impuestos u otras deducciones

** Son los intereses ganados por las acciones

TOTAL INGRESOS (S/): 73,374.00

BIENES INMUEBLES DEL DECLARANTE Y SOCIEDAD DE GANANCIALES

Nota: En caso de tener más información que declarar en este rubro, el sistema le permitirá hacerlo.

¿TENGO INFORMACIÓN POR DECLARAR? SÍ TENGO NO TENGO

| Nº | TIPO DE BIEN | DIRECCIÓN | INSCRITO EN SUNARP | PARTIDA | VALOR (S/) | VALOR AUTOVALÚO | INFORMACIÓN COMPLEMENTARIA |
|----|---------------------|---|--------------------|----------|------------|-----------------|----------------------------|
| 1 | REGISTRO DE PREDIOS | CALLE PROLONGACION GAMARRA NUM 1213-1215-1275 TN-263 - TERCER NIVEL LA VICTORIA - LIMA - LIMA | SÍ | 14938604 | 388,215.00 | 0.00 | PROCESO DE INDEPENDIZACIÓN |

| | | | | | | | |
|---|--------------|-------------------------------|----|--|------------|------------|--|
| 2 | DEPARTAMENTO | AV ROOSEVELT 5867, MIRAFLORES | Nb | | 368,803.00 | 368,803.00 | ADQUIRÍ ESTE INMUEBLE EN EL MES DE ABRIL DE 2023, ESTA PENDIENTE DE SER INCRITO EN REGISTROS PÚBLICOS, UNA VEZ QUE LA CONSTRUCTORA TERMINE DE REALIZAR LOS TRÁMITES DE INDEPENDIZACIÓN |
|---|--------------|-------------------------------|----|--|------------|------------|--|

BIENES MUEBLES DEL DECLARANTE Y SOCIEDAD DE GANANCIALES

(Incluir los bienes que posea en el extranjero)

Nota: En caso de tener más información que declarar en este rubro, el sistema le permitirá hacerlo.

¿TENGO INFORMACIÓN POR DECLARAR? SÍ TENGO NO TENGO

| Nº | VEHÍCULO | PLACA | CARACTERÍSTICAS | VALOR (S/) | INFORMACIÓN COMPLEMENTARIA |
|----|----------|-------|-----------------|------------|----------------------------|
| | | | | | |

TOTAL BIENES
MUEBLES (S/): _____

TITULARIDAD DE ACCIONES Y PARTICIPACIONES

Nota: Se debe declarar acciones y participaciones independientemente de la situación tributaria (estado y condición del contribuyente) de la persona jurídica.

¿TENGO INFORMACIÓN POR DECLARAR? SÍ TENGO NO TENGO

| Nº | PERSONA JURÍDICA | TIPO DE BIEN A DECLARAR | | NÚMERO DE ACCIONES Y PARTICIPACIONES | VALOR NOMINAL DEL TOTAL DE ACCIONES O PARTICIPACIONES | INFORMACIÓN COMPLEMENTARIA |
|----|------------------|-------------------------|-----------------|--------------------------------------|---|----------------------------|
| | | ACCIONES | PARTICIPACIONES | | | |
| | | | | | | |

IX. INFORMACIÓN ADICIONAL (OPCIONAL)

Nota: En caso de tener información que adicionar o incorporar en cada rubro -que no haya sido interoperabilizada por la entidad correspondiente- el sistema le permitirá agregarla

FECHA EN QUE TERMINÓ DE LLENAR LOS DATOS EN ESTE FORMATO: 22/12/2025 06:29:22