



FORMATO ÚNICO DE DECLARACIÓN JURADA DE HOJA DE VIDA DE CANDIDATO (A)

09392269: _____

PATRICIA
ELIZABETH
DONAYRE
PASQUEL

AÑO
2025

PROCESO ELECTORAL: ELECCIONES GENERALES 2026

I. DATOS PERSONALES

Las respuestas a las preguntas 1,2,3,4,5 y 6 deberán de coincidir con la información contenida en el DNI vigente.
*En la pregunta 7 en caso el(a) postulante haya nacido en el extranjero consignar "país" y dejar en blanco las casillas "Departamento" "Provincia" y "Distrito"

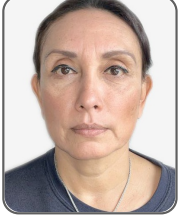

DNI ⁽¹⁾: 09392269
SEXO ⁽²⁾: FEMENINO
APELLIDO PATERNO ⁽³⁾: DONAYRE
APELLIDO MATERNO ⁽⁴⁾: PASQUEL
NOMBRES ⁽⁵⁾: PATRICIA ELIZABETH
FECHA DE NACIMIENTO ⁽⁶⁾: 10/06/1971

N° CARNÉ DE EXTRANJERÍA: _____
SOLO PARA ELECCIONES MUNICIPALES: Si usted es extranjero, coloque el número asignado por el RENIEC (en el espacio asignado para DNI) o su número de carné de extranjería.



0939226900000

LUGAR DE NACIMIENTO ⁽⁷⁾

PAÍS: PERÚ DEPARTAMENTO: LORETO
PROVINCIA: MAYNAS DISTRITO: IQUITOS

LUGAR DE DOMICILIO

DEPARTAMENTO: LIMA PROVINCIA: LIMA
DISTRITO: LA MOLINA
DIRECCIÓN: *****

ORGANIZACIÓN POLÍTICA POR LA QUE POSTULA: PARTIDO POLITICO PERU PRIMERO

CARGO AL QUE POSTULA

- | | | | | | |
|---|--|---|---|---|--|
| <input type="checkbox"/> PRESIDENTE DE LA REPUBLICA | <input type="checkbox"/> PRIMER VICEPRESIDENTE DE LA REPUBLICA | <input type="checkbox"/> SEGUNDO VICEPRESIDENTE DE LA REPUBLICA | <input type="checkbox"/> DIPUTADO | <input checked="" type="checkbox"/> SENADOR | <input type="checkbox"/> REPRESENTANTE ANTE EL PARLAMENTO ANDINO |
| <input type="checkbox"/> GOBERNADOR REGIONAL | <input type="checkbox"/> VICEGOBERNADOR REGIONAL | <input type="checkbox"/> CONSEJERO REGIONAL | <input type="checkbox"/> ALCALDE PROVINCIAL | <input type="checkbox"/> ALCALDE DISTRITAL | <input type="checkbox"/> REGIDOR PROVINCIAL |
| <input type="checkbox"/> REGIDOR DISTRITAL | | | | | |

CIRCUNSCRIPCIÓN SEGÚN EL CARGO AL QUE POSTULA

Nota: En caso de que postule a los cargos de PRESIDENTE DE LA REPÚBLICA, PRIMER VICEPRESIDENTE, SEGUNDO VICEPRESIDENTE y/o REPRESENTANTE ANTE EL PARLAMENTO ANDINO no deberá registrar información en las casillas de "circunscripción según el cargo al que postula".

REGIÓN: _____ PROVINCIA: _____ DISTRITO: ÚNICO NACIONAL
INFORMACIÓN COMPLEMENTARIA: _____

II. EXPERIENCIA DE TRABAJO EN OFICIOS, OCUPACIONES O PROFESIONES

Mencione los oficios, ocupaciones o profesiones, que ha tenido en el sector público, privado o independiente, de los últimos diez años, empezando por el más reciente. (solo hasta un máximo de cinco registros)

*En caso el oficio, ocupación o profesión haya sido realizado en el extranjero consignar el "País" y dejar en blanco "Departamento", "Provincia" y "Distrito".
Nota: En caso de tener más información que declarar en este rubro, el sistema le permitirá hacerlo.

¿TENGO INFORMACIÓN POR DECLARAR? SÍ TENGO NO TENGO

EXPERIENCIA LABORAL 1

NOMBRE DEL CENTRO DE PRESTACIÓN DEL SERVICIO O TRABAJO: UNIVERSIDAD FEMENINA DEL SAGRADO CORAZON

OFICIOS / OCUPACIONES / PROFESIONES: DOCENTE RUC EMPRESA (OPCIONAL): 20141230329

DIRECCIÓN: AV LOS FRUTALES S/N DESDE (AÑO): 2025 HASTA (AÑO): 2025

PAÍS*: PERU DEPARTAMENTO: LIMA

PROVINCIA: LIMA DISTRITO: LA MOLINA

INFORMACIÓN COMPLEMENTARIA: DEL 01/09/2025 AL 13/12/2025

EXPERIENCIA LABORAL 2

NOMBRE DEL CENTRO DE PRESTACIÓN DEL SERVICIO O TRABAJO: ASAMBLEA NACIONAL DE GOBIERNOS REGIONALES ANGR

OFICIOS / OCUPACIONES / PROFESIONES: SECRETARIA TECNICA RUC EMPRESA (OPCIONAL): 20563473216

DIRECCIÓN: MANUEL OLGUIN 211 OF 1703 DESDE (AÑO): 2023 HASTA (AÑO): 2025

PAÍS*: PERU DEPARTAMENTO: LIMA

PROVINCIA: LIMA DISTRITO: SANTIAGO DE SURCO

INFORMACIÓN COMPLEMENTARIA: DEL 03/10/2023 A LA FECHA - CARGO CONFIANZA

EXPERIENCIA LABORAL 3

NOMBRE DEL CENTRO DE PRESTACIÓN DEL SERVICIO O TRABAJO: MINISTERIO DE DESARROLLO E INCLUSION SOCIAL

OFICIOS / OCUPACIONES / PROFESIONES: MINISTRA RUC EMPRESA (OPCIONAL): 20545565359

DIRECCIÓN: AV PASEO DE LA REPUBLICA 3101 DESDE (AÑO): 2020 HASTA (AÑO): 2020

PAÍS*: PERU DEPARTAMENTO: LIMA

PROVINCIA: LIMA DISTRITO: SAN ISIDRO

INFORMACIÓN COMPLEMENTARIA: MINISTRA DE ESTADO DEL 16/07/2020 AL 09/11/2020

EXPERIENCIA LABORAL 4

NOMBRE DEL CENTRO DE PRESTACIÓN DEL SERVICIO O TRABAJO: CONGRESO DE LA REPUBLICA

OFICIOS / OCUPACIONES / PROFESIONES: CONGRESISTA RUC EMPRESA (OPCIONAL): 20161749126

DIRECCIÓN: PLAZA BOLIVAR S/N DESDE (AÑO): 2016 HASTA (AÑO): 2019

PAÍS*: PERU DEPARTAMENTO: LIMA

PROVINCIA: LIMA DISTRITO: LIMA

INFORMACIÓN COMPLEMENTARIA: DEL 27/07/2016 AL 30/09/2019

EXPERIENCIA LABORAL 5

NOMBRE DEL CENTRO DE PRESTACIÓN DEL SERVICIO O TRABAJO: ASOCIACION DE BANCOS DEL PERU

OFICIOS / OCUPACIONES / PROFESIONES: ASESORA GERENCIA RUC EMPRESA (OPCIONAL): 20139491077

DIRECCIÓN: AV SAN BORJA NORTE 523 DESDE (AÑO): 2012 HASTA (AÑO): 2016

PAÍS*: PERU DEPARTAMENTO: LIMA

PROVINCIA: LIMA DISTRITO: SAN BORJA

INFORMACIÓN COMPLEMENTARIA: DEL 01/11/2012 AL 20/07/2016

III. FORMACIÓN ACADÉMICA

EDUCACIÓN BÁSICA REGULAR

¿TENGO INFORMACIÓN POR DECLARAR? SÍ TENGO NO TENGO

¿CUENTA CON ESTUDIOS PRIMARIOS? SÍ ¿ESTUDIOS PRIMARIOS CONCLUIDOS? SÍ

¿CUENTA CON ESTUDIOS SECUNDARIOS? SÍ ¿ESTUDIOS SECUNDARIOS CONCLUIDOS? SÍ

ESTUDIOS NO UNIVERSITARIOS

(El último estudio realizado) De acuerdo a la Ley Universitaria, Ley N° 30220 señale sus estudios no universitarios.

¿TENGO INFORMACIÓN POR DECLARAR? SÍ TENGO NO TENGO

ESTUDIOS UNIVERSITARIOS

¿TENGO INFORMACIÓN POR DECLARAR? SÍ TENGO NO TENGO

¿CUENTA CON ESTUDIOS UNIVERSITARIOS?: SÍ

ESTUDIO UNIVERSITARIO 1

NOMBRE DE LA UNIVERSIDAD: UNIVERSIDAD FEMENINA DEL SAGRADO CORAZÓN CONCLUIDOS: SÍ

GRADO O TÍTULO: BACHILLER EN DERECHO EGRESADO: SÍ

AÑO DE OBTENCIÓN: _____ INFORMACIÓN COMPLEMENTARIA: _____

ESTUDIO UNIVERSITARIO 2

NOMBRE DE LA UNIVERSIDAD: UNIVERSIDAD FEMENINA DEL SAGRADO CORAZÓN CONCLUIDOS: SÍ

GRADO O TÍTULO: ABOGADA EGRESADO: SÍ

AÑO DE OBTENCIÓN: _____ INFORMACIÓN COMPLEMENTARIA: _____

ESTUDIOS DE POSGRADO

¿CUENTA CON ESTUDIOS DE POSGRADO? SÍ NO

ESTUDIO DE POSGRADO 1

NOMBRE DEL CENTRO DE ESTUDIOS: UNIVERSIDAD COMPLUTENSE DE MADRID

ESPECIALIZACIÓN: TÍTULO DE DOCTORA EN DERECHO (GRADO DE DOCTOR) CONCLUIDOS: SÍ

EGRESADO: SÍ GRADO OBTENIDO: _____ MAESTRO: _____ DOCTOR: SÍ AÑO DE OBTENCIÓN: 2020

INFORMACIÓN COMPLEMENTARIA: _____

OTROS ESTUDIOS DE POSGRADO

¿TENGO INFORMACIÓN POR DECLARAR? SÍ TENGO NO TENGO

IV. TRAYECTORIA PARTIDARIA Y/O POLÍTICA DE DIRIGENTE

CARGOS PARTIDARIOS

(Indique cuál o cuáles son los dos últimos cargos partidarios que ha desempeñado)

¿TENGO INFORMACIÓN POR DECLARAR? SÍ TENGO NO TENGO

CARGOS DE ELECCIÓN POPULAR

Indique cuál o cuáles son los dos últimos cargos de elección popular que ha desempeñado:
*En caso usted fue elegido Presidente(a) Regional o Vicepresidente(a) Regional sin verse marcar la opción con la nomenclatura actual.

¿TENGO INFORMACIÓN POR DECLARAR? SÍ TENGO NO TENGO

CARGO 1. (Marque solo una opción)

PRESIDENTE(A) PRIMER(A) VICEPRESIDENTE(A) SEGUNDO(A) VICEPRESIDENTE(A) CONGRESISTA DIPUTADO(A) SENADOR(A)
 PARLAMENTARIO(A) ANDINO(A) GOBERNADOR(A) REGIONAL VICEGOBERNADOR(A) REGIONAL CONSEJERO(A) REGIONAL ALCALDE(SA) PROVINCIAL ALCALDE(SA) DISTRITAL
 ALCALDE(SA) DE CENTRO POBLADO REGIDOR(A) PROVINCIAL REGIDOR(A) DISTRITAL REGIDOR(A) DE CENTRO POBLADO

ORGANIZACIÓN POLÍTICA: FUERZA POPULAR

DESDE (AÑO): 2016 HASTA (AÑO): 2021

INFORMACIÓN COMPLEMENTARIA: _____

CARGO 2. (Marque solo una opción)

PRESIDENTE(A) PRIMER(A) VICEPRESIDENTE(A) SEGUNDO(A) VICEPRESIDENTE(A) CONGRESISTA DIPUTADO(A) SENADOR(A)
 PARLAMENTARIO(A) ANDINO(A) GOBERNADOR(A) REGIONAL VICEGOBERNADOR(A) REGIONAL CONSEJERO(A) REGIONAL ALCALDE(SA) PROVINCIAL ALCALDE(SA) DISTRITAL
 ALCALDE(SA) DE CENTRO POBLADO REGIDOR(A) PROVINCIAL REGIDOR(A) DISTRITAL REGIDOR(A) DE CENTRO POBLADO

ORGANIZACIÓN POLÍTICA: FRENTE INDEPENDIENTE MORALIZADOR

DESDE (AÑO): 2000 HASTA (AÑO): 2001

INFORMACIÓN COMPLEMENTARIA: _____

V. RELACIÓN DE SENTENCIAS

*Indique las sentencias condenatorias firmes impuestas por delitos dolosos y la que incluye las sentencias con reserva del fallo condenatorio

¿TENGO INFORMACIÓN POR DECLARAR? SÍ TENGO NO TENGO

VI. RELACIÓN DE SENTENCIAS, QUE DECLAREN FUNDADAS LAS DEMANDAS INTERPUESTAS CONTRA LOS CANDIDATOS POR INCUMPLIMIENTO DE OBLIGACIONES FAMILIARES Y/O ALIMENTARIAS, CONTRACTUALES Y LABORALES O POR INCURRIR EN VIOLENCIA FAMILIAR, QUE HUBIERAN QUEDADO FIRMES, O SI NO LAS TUVIERA*.

*Según el inciso 6 del numeral 23.3 del artículo 23 de la ley N.° 28094, Ley de Organizaciones Políticas

Nota: En caso de tener más información que declarar en este rubro, el sistema le permitirá hacerlo.

¿TENGO INFORMACIÓN POR DECLARAR? SÍ TENGO NO TENGO

VII. MENCIÓN DE LAS RENUNCIAS EFECTUADAS A OTROS PARTIDOS, MOVIMIENTOS DE ALCANCE REGIONAL O DEPARTAMENTAL U ORGANIZACIONES POLÍTICAS DE ALCANCE PROVINCIAL Y DISTRITAL DE SER EL CASO

¿TENGO INFORMACIÓN POR DECLARAR? SÍ TENGO NO TENGO

Indique si ha tenido vínculo con alguna organización política inscrita o que hubiera estado inscrita en el ROP (Sólo los dos últimos):

MENCIÓN RENUNCIA 1
ORGANIZACIÓN POLÍTICA A LA QUE RENUNCIÓ: ACCION POPULAR HASTA (Opcional): 2010 Año de renuncia

INFORMACIÓN COMPLEMENTARIA: _____

VIII. DECLARACIÓN JURADA DE INGRESOS DE BIENES Y RENTAS, BIENES MUEBLES DEL DECLARANTE Y SOCIEDAD DE GANANCIALES

INGRESOS Declarar año fiscal anterior inmediato a la fecha de presentación de las solicitudes de inscripción

¿TENGO INFORMACIÓN POR DECLARAR? SÍ TENGO NO TENGO

AÑO DECLARADO: 2024	SECTOR PÚBLICO	SECTOR PRIVADO	TOTAL (S/)
REMUNERACIÓN BRUTA ANUAL * (Pago por planillas , sujetos a rentas de quinta categoría)	0.00	195,728.00	195,728.00
RENDA BRUTA ANUAL POR EJERCICIO INDIVIDUAL * (Ejercicio individual de profesión, oficio u otras tareas - rentas de cuarta categoría)	0.00	31,993.00	31,993.00
OTROS INGRESOS ANUALES* (Predios arrendados , subarrendados o cedidos) (Bienes muebles arrendados , subarrendados o cedidos) (Intereses originados por colocación de capitales , regalías , rentas vitalicias , etc) (Dietas o similares) (Rentas de acciones **)	0.00	41,500.00	41,500.00

* Total de Ingresos antes de impuestos u otras deducciones

** Son los intereses ganados por las acciones

TOTAL
INGRESOS (S/): 269,221.00

BIENES INMUEBLES DEL DECLARANTE Y SOCIEDAD DE GANANCIALES

Nota: En caso de tener más información que declarar en este rubro, el sistema le permitirá hacerlo.

¿TENGO INFORMACIÓN POR DECLARAR? SÍ TENGO NO TENGO

N°	TIPO DE BIEN	DIRECCIÓN	INSCRITO EN SUNARP	PARTIDA	VALOR (S/)	VALOR AUTOVALÚO	INFORMACIÓN COMPLEMENTARIA
1	SECCION ESPECIAL DE PREDIOS RURALES	UBICACION RURAL EN EL SECTOR ALMENDRA AREA Hb. 31.240830 U.C. 049581 SAN JUAN BAUTISTA - MAYNAS - LORETO	Si	11093827	450,000.00	187,918.31	EN PROCESO DE PROYECTO INMOBILIARIO
2	REGISTRO DE PREDIOS	CALLE SACSAYHUAMAN N°6 - TERCER PISO URB PORTADA DEL SOL DE LA MOLINA SEGUNDA ETAPA LA MOLINA - LIMA - LIMA	Si	13887938	517,500.00	143,444.38	

BIENES MUEBLES DEL DECLARANTE Y SOCIEDAD DE GANANCIALES

(Incluir los bienes que posea en el extranjero)

Nota: En caso de tener más información que declarar en este rubro, el sistema le permitirá hacerlo.

¿TENGO INFORMACIÓN POR DECLARAR? SÍ TENGO NO TENGO

N°	VEHÍCULO	PLACA	CARACTERÍSTICAS	VALOR (S/)	INFORMACIÓN COMPLEMENTARIA
1	REGISTRO DE PROPIEDAD VEHICULAR	ONL389	SUV CHANGAN	54,000.00	MODELO X7 PLUS

TOTAL BIENES
MUEBLES (S/): 54,000.00

TITULARIDAD DE ACCIONES Y PARTICIPACIONES

Nota: Se debe declarar acciones y participaciones independientemente de la situación tributaria (estado y condición del contribuyente) de la persona jurídica.

¿TENGO INFORMACIÓN POR DECLARAR? SÍ TENGO NO TENGO

N°	PERSONA JURÍDICA	TIPO DE BIEN A DECLARAR		NÚMERO DE ACCIONES Y PARTICIPACIONES	VALOR NOMINAL DEL TOTAL DE ACCIONES O PARTICIPACIONES	INFORMACIÓN COMPLEMENTARIA
		ACCIONES	PARTICIPACIONES			
1	INVERSIONES STAN ERL		X	100	1.00	

IX. INFORMACIÓN ADICIONAL (OPCIONAL)

INFORMACIÓN ADICIONAL - POSEO UNA CASA EN ELIAS AGUIRRE 855-857 - IQUITOS - LORETO, CON UN VALOR DE MERCADO DE 1,207,500 SOLES APROX

Nota: En caso de tener información que adicionar o incorporar en cada rubro -que no haya sido interoperabilizada por la entidad correspondiente- el sistema le permitirá agregarla

FECHA EN QUE TERMINÓ DE LLENAR LOS DATOS EN ESTE FORMATO: 22/12/2025 11:41:22