



FORMATO ÚNICO DE DECLARACIÓN JURADA DE HOJA DE VIDA DE CANDIDATO (A)

01332590: _____

SHEILA
ESTRELLA
ANGLES
CANLLA

AÑO

2025

PROCESO ELECTORAL: ELECCIONES GENERALES 2026

I. DATOS PERSONALES

Las respuestas a las preguntas 1,2,3,4,5 y 6 deberán de coincidir con la información contenida en el DNI vigente.

*En la pregunta 7 en caso el(a) postulante haya nacido en el extranjero consignar "país" y dejar en blanco las casillas "Departamento" "Provincia" y "Distrito"

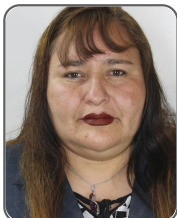

DNI ⁽¹⁾: 01332590
SEXO ⁽²⁾: FEMENINO
APELLIDO PATERNO ⁽³⁾: ANGLES
APELLIDO MATERNO ⁽⁴⁾: CANLLA
NOMBRES ⁽⁵⁾: SHEILA ESTRELLA
FECHA DE NACIMIENTO ⁽⁶⁾: 22/11/1972

N° CARNÉ DE EXTRANJERÍA: _____
SOLO PARA ELECCIONES MUNICIPALES: Si usted es extranjero, coloque el número asignado por el RENIEC (en el espacio asignado para DNI) o su número de carné de extranjería.



01332590200000

LUGAR DE NACIMIENTO ⁽⁷⁾

PAÍS: PERÚ DEPARTAMENTO: PUNO

PROVINCIA: PUNO DISTRITO: PUNO

LUGAR DE DOMICILIO

DEPARTAMENTO: PUNO PROVINCIA: PUNO

DISTRITO: PUNO

DIRECCIÓN: *****

ORGANIZACIÓN POLÍTICA POR LA QUE POSTULA: RENOVACION POPULAR

CARGO AL QUE POSTULA

- PRESIDENTE DE LA REPUBLICA PRIMER VICEPRESIDENTE DE LA REPUBLICA SEGUNDO VICEPRESIDENTE DE LA REPUBLICA DIPUTADO SENADOR REPRESENTANTE ANTE EL PARLAMENTO ANDINO
 GOBERNADOR REGIONAL VICEGOBERNADOR REGIONAL CONSEJERO REGIONAL ALCALDE PROVINCIAL ALCALDE DISTRITAL REGIDOR PROVINCIAL
 REGIDOR DISTRITAL

CIRCUNSCRIPCIÓN SEGÚN EL CARGO AL QUE POSTULA

Nota: En caso de que postule a los cargos de PRESIDENTE DE LA REPÚBLICA, PRIMER VICEPRESIDENTE, SEGUNDO VICEPRESIDENTE y/o REPRESENTANTE ANTE EL PARLAMENTO ANDINO no deberá registrar información en las casillas de "circunscripción según el cargo al que postula".

REGIÓN: _____ PROVINCIA: _____ DISTRITO: PUNO

INFORMACIÓN COMPLEMENTARIA: _____

II. EXPERIENCIA DE TRABAJO EN OFICIOS, OCUPACIONES O PROFESIONES

Mencione los oficios, ocupaciones o profesiones, que ha tenido en el sector público, privado o independiente, de los últimos diez años, empezando por el más reciente. (solo hasta un máximo de cinco registros)

*En caso el oficio, ocupación o profesión haya sido realizado en el extranjero consignar el "País" y dejar en blanco "Departamento", "Provincia" y "Distrito".

Nota: En caso de tener más información que declarar en este rubro, el sistema le permitirá hacerlo.

¿TENGO INFORMACIÓN POR DECLARAR? SÍ TENGO NO TENGO

EXPERIENCIA LABORAL 1

NOMBRE DEL CENTRO DE PRESTACIÓN DEL SERVICIO O TRABAJO: INDEPENDIENTE

OFICIOS / OCUPACIONES / PROFESIONES: ABOGADA RUC EMPRESA (OPCIONAL): _____

DIRECCIÓN: JR. CAJAMARCA N° 616 - PUNO DESDE (AÑO): 2002 HASTA (AÑO): 2025

PAÍS*: PERU DEPARTAMENTO: PUNO

PROVINCIA: PUNO DISTRITO: PUNO

INFORMACIÓN COMPLEMENTARIA: _____

III. FORMACIÓN ACADÉMICA

EDUCACIÓN BÁSICA REGULAR

¿TENGO INFORMACIÓN POR DECLARAR? SÍ TENGO NO TENGO

¿CUENTA CON ESTUDIOS PRIMARIOS? SÍ ¿ESTUDIOS PRIMARIOS CONCLUIDOS? SÍ

¿CUENTA CON ESTUDIOS SECUNDARIOS? SÍ ¿ESTUDIOS SECUNDARIOS CONCLUIDOS? SÍ

ESTUDIOS NO UNIVERSITARIOS

(El último estudio realizado) De acuerdo a la Ley Universitaria, Ley N° 30220 señale sus estudios no universitarios.

¿TENGO INFORMACIÓN POR DECLARAR? SÍ TENGO NO TENGO

ESTUDIOS UNIVERSITARIOS

¿TENGO INFORMACIÓN POR DECLARAR? SÍ TENGO NO TENGO

¿CUENTA CON ESTUDIOS UNIVERSITARIOS?: sí

ESTUDIO UNIVERSITARIO 1

NOMBRE DE LA UNIVERSIDAD: UNIVERSIDAD ANDINA NÉSTOR CÁCERES VELÁSQUEZ CONCLUIDOS: SÍ

GRADO O TÍTULO: BACHILLER EN DERECHO EGRESADO: SÍ

AÑO DE OBTENCIÓN: 2001 INFORMACIÓN COMPLEMENTARIA: _____

ESTUDIO UNIVERSITARIO 2

NOMBRE DE LA UNIVERSIDAD: UNIVERSIDAD ANDINA NÉSTOR CÁCERES VELÁSQUEZ CONCLUIDOS: SÍ

GRADO O TÍTULO: ABOGADA EGRESADO: SÍ

AÑO DE OBTENCIÓN: 2002 INFORMACIÓN COMPLEMENTARIA: _____

ESTUDIO UNIVERSITARIO 3

NOMBRE DE LA UNIVERSIDAD: UNIVERSIDAD ANDINA NÉSTOR CÁCERES VELÁSQUEZ CONCLUIDOS: SÍ

GRADO O TÍTULO: ABOGADA EGRESADO: SÍ

AÑO DE OBTENCIÓN: 2001 INFORMACIÓN COMPLEMENTARIA: _____

ESTUDIOS DE POSGRADO

¿CUENTA CON ESTUDIOS DE POSGRADO? SÍ NO

ESTUDIO DE POSGRADO 1

NOMBRE DEL CENTRO DE ESTUDIOS: UNIVERSIDAD ANDINA NÉSTOR CÁCERES VELÁSQUEZ

ESPECIALIZACIÓN: DOCTOR EN DERECHO CONCLUIDOS: SÍ

EGRESADO: SÍ GRADO OBTENIDO: _____ MAESTRO: _____ DOCTOR: SÍ AÑO DE OBTENCIÓN: 2017

INFORMACIÓN COMPLEMENTARIA: _____

ESTUDIO DE POSGRADO 2

NOMBRE DEL CENTRO DE ESTUDIOS: UNIVERSIDAD ANDINA NÉSTOR CÁCERES VELÁSQUEZ

ESPECIALIZACIÓN: MAGISTER EN DERECHO CONCLUIDOS: SÍ

EGRESADO: SÍ GRADO OBTENIDO: _____ MAESTRO: SÍ DOCTOR: _____ AÑO DE OBTENCIÓN: 2012

INFORMACIÓN COMPLEMENTARIA: _____

OTROS ESTUDIOS DE POSGRADO

¿TENGO INFORMACIÓN POR DECLARAR? SÍ TENGO NO TENGO

IV. TRAYECTORIA PARTIDARIA Y/O POLÍTICA DE DIRIGENTE

CARGOS PARTIDARIOS

(Indique cuál o cuáles son los dos últimos cargos partidarios que ha desempeñado)

¿TENGO INFORMACIÓN POR DECLARAR? SÍ TENGO NO TENGO

CARGO 1

ORGANIZACIÓN POLÍTICA: PUNO ESTA CAMBIANDO

CARGO: FUNDADOR DESDE (AÑO): 2006 HASTA (AÑO): 2007

INFORMACIÓN COMPLEMENTARIA: _____

CARGO 2

ORGANIZACIÓN POLÍTICA: PUNO ESTA CAMBIANDO

CARGO: PERSONERO LEGAL ALTERNO DESDE (AÑO): 2006 HASTA (AÑO): 2007

INFORMACIÓN COMPLEMENTARIA: _____

CARGOS DE ELECCIÓN POPULAR

Indique cuál o cuáles son los dos últimos cargos de elección popular que ha desempeñado:

*En caso usted fue elegido Presidente(a) Regional o Vicepresidente(a) Regional sírvase marcar la opción con la nomenclatura actual.

¿TENGO INFORMACIÓN POR DECLARAR? SÍ TENGO NO TENGO

V. RELACIÓN DE SENTENCIAS

*Indique las sentencias condenatorias firmes impuestas por delitos dolosos y la que incluye las sentencias con reserva del fallo condenatorio

¿TENGO INFORMACIÓN POR DECLARAR? SÍ TENGO NO TENGO

VI. RELACIÓN DE SENTENCIAS, QUE DECLAREN FUNDADAS LAS DEMANDAS INTERPUESTAS CONTRA LOS CANDIDATOS POR INCUMPLIMIENTO DE OBLIGACIONES FAMILIARES Y/O ALIMENTARIAS, CONTRACTUALES Y LABORALES O POR INCURRIR EN VIOLENCIA FAMILIAR, QUE HUBIERAN QUEDADO FIRMES, O SI NO LAS TUVIERA*.

*Según el inciso 6 del numeral 23.3 del artículo 23 de la ley N.º 28094, Ley de Organizaciones Políticas

Nota: En caso de tener más información que declarar en este rubro, el sistema le permitirá hacerlo.

¿TENGO INFORMACIÓN POR DECLARAR? SÍ TENGO NO TENGO

VII. MENCIÓN DE LAS RENUNCIAS EFECTUADAS A OTROS PARTIDOS, MOVIMIENTOS DE ALCANCE REGIONAL O DEPARTAMENTAL U ORGANIZACIONES POLÍTICAS DE ALCANCE PROVINCIAL Y DISTRITAL DE SER EL CASO

¿TENGO INFORMACIÓN POR DECLARAR? SÍ TENGO NO TENGO

VIII. DECLARACIÓN JURADA DE INGRESOS DE BIENES Y RENTAS, BIENES MUEBLES DEL DECLARANTE Y SOCIEDAD DE GANANCIALES

INGRESOS Declarar año fiscal anterior inmediato a la fecha de presentación de las solicitudes de inscripción

¿TENGO INFORMACIÓN POR DECLARAR? SÍ TENGO NO TENGO

AÑO DECLARADO: 2024	SECTOR PÚBLICO	SECTOR PRIVADO	TOTAL (S/)
REMUNERACIÓN BRUTA ANUAL * (Pago por planillas , sujetos a rentas de quinta categoría)	0.00	0.00	0.00
RENTA BRUTA ANUAL POR EJERCICIO INDIVIDUAL * (Ejercicio individual de profesión, oficio u otras tareas - rentas de cuarta categoría)	0.00	42,000.00	42,000.00
OTROS INGRESOS ANUALES* (Predios arrendados , subarrendados o cedidos) (Bienes muebles arrendados , subarrendados o cedidos) (Intereses originados por colocación de capitales , regalías , rentas vitalicias , etc) (Dietas o similares) (Rentas de acciones * *)	0.00	51,600.00	51,600.00

* Total de Ingresos antes de impuestos u otras deducciones

** Son los intereses ganados por las acciones

TOTAL
INGRESOS (S/): 93,600.00

BIENES INMUEBLES DEL DECLARANTE Y SOCIEDAD DE GANANCIALES

Nota: En caso de tener más información que declarar en este rubro, el sistema le permitirá hacerlo.

¿TENGO INFORMACIÓN POR DECLARAR? SÍ TENGO NO TENGO

Nº	TIPO DE BIEN	DIRECCIÓN	INSCRITO EN SUNARP	PARTIDA	VALOR (S/)	VALOR AUTOVALÚO	INFORMACIÓN COMPLEMENTARIA
1	REGISTRO DE PREDIOS	JIRON RICARDO PALMA NUM 123-125-127 FUND - FUND - FUND	Si	11005517	500,000.00	191,737.57	CONSTA DE DOS TIENDAS Y CUATRO MINI DEPARTAMENTOS
2	REGISTRO DE PREDIOS	AREQUIPA-CAYMA- CALLE MELGAR NUM 109 BLOCK 1 PISO 4 DEPARTAMENTO 401 - PUEBLO TRADICIONAL CAYMA	Si	F06312168	262,000.00	81,718.13	
3	DEPARTAMENTO	JR. RICARDO PALMA 113 SEPTIMO PISO BARRIO VICTORIA	Nb		50,450.79	50,450.79	
4	DEPARTAMENTO	JR. RICARDO PALMA 113 OCTAVO PISO BARRIO VICTORIA - FUND	Nb		12,984.62	12,984.62	MINI DEPARTAMENTO
5	TERRENO RUSTICO	ASOCIACION PEQUEÑOS PROPIETARIOS ZONA FRANCA VIÑAN - TACNA	Nb		6,470.00	6,470.00	DOS TERRENOS SEPARADOS CON UNA AREA DE 500M2 CADA UNO
6	TERRENO	JR. PICHACAN SIN - DISTRITO DE PICHACAN - FUND	Nb		5,000.00	5,000.00	TERRENO RUSTICO CON UNA AREA DE 75 M2
7	TERRENO RUSTICO	FLOR DE SANCAYO LOTE 4 MZ "D" SANCAYANI DISTRITO DE FUND	Nb		15,000.00	15,000.00	TERRENO RUSTICO CON UNA AREA DE 179.77 M2
8	TERRENO	ASOCIACIÓN PRO VIVIENDA INDIOAMERICANO VICTOR RAUL HAYA DELA TORRE ALTO FUND	Nb		40,000.00	40,000.00	TERRENO RUSTICO CON UNA AREA DE 233.75 M2

BIENES MUEBLES DEL DECLARANTE Y SOCIEDAD DE GANANCIALES

(Incluir los bienes que posea en el extranjero)

Nota: En caso de tener más información que declarar en este rubro, el sistema le permitirá hacerlo.

¿TENGO INFORMACIÓN POR DECLARAR? SÍ TENGO NO TENGO

Nº	VEHÍCULO	PLACA	CARACTERÍSTICAS	VALOR (S/)	INFORMACIÓN COMPLEMENTARIA

TOTAL BIENES
MUEBLES (S/): _____

TITULARIDAD DE ACCIONES Y PARTICIPACIONES

Nota: Se debe declarar acciones y participaciones independientemente de la situación tributaria (estado y condición del contribuyente) de la persona jurídica.

¿TENGO INFORMACIÓN POR DECLARAR? SÍ TENGO NO TENGO

N°	PERSONA JURÍDICA	TIPO DE BIEN A DECLARAR		NÚMERO DE ACCIONES Y PARTICIPACIONES	VALOR NOMINAL DEL TOTAL DE ACCIONES O PARTICIPACIONES	INFORMACIÓN COMPLEMENTARIA
		ACCIONES	PARTICIPACIONES			

IX. INFORMACIÓN ADICIONAL (OPCIONAL)

Nota: En caso de tener información que adicionar o incorporar en cada rubro -que no haya sido interoperabilizada por la entidad correspondiente- el sistema le permitirá agregarla

FECHA EN QUE TERMINÓ DE LLENAR LOS DATOS EN ESTE FORMATO: 22/12/2025 11:34:30
