



FORMATO ÚNICO DE DECLARACIÓN JURADA DE HOJA DE VIDA DE CANDIDATO (A)

73959432: _____

RAQUEL
CONDORI
VIVANCO

AÑO

2025

PROCESO ELECTORAL: ELECCIONES GENERALES 2026

I. DATOS PERSONALES

Las respuestas a las preguntas 1,2,3,4,5 y 6 deberán de coincidir con la información contenida en el DNI vigente.
*En la pregunta 7 en caso el(a) postulante haya nacido en el extranjero consignar "país" y dejar en blanco las casillas "Departamento" "Provincia" y "Distrito"

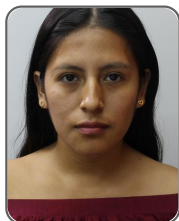

DNI ⁽¹⁾: 73959432
SEXO ⁽²⁾: FEMENINO
APELLIDO PATERNO ⁽³⁾: CONDORI
APELLIDO MATERNO ⁽⁴⁾: VIVANCO
NOMBRES ⁽⁵⁾: RAQUEL
FECHA DE NACIMIENTO ⁽⁶⁾: 05/01/1994

N° CARNÉ DE EXTRANJERÍA: _____
SOLO PARA ELECCIONES MUNICIPALES: Si usted es extranjero, coloque el número asignado por el RENIEC (en el espacio asignado para DNI) o su número de carné de extranjería.



73959432110000

LUGAR DE NACIMIENTO ⁽⁷⁾

PAÍS: PERÚ DEPARTAMENTO: JUNIN
PROVINCIA: CHANCHAMAYO DISTRITO: PERENE

LUGAR DE DOMICILIO

DEPARTAMENTO: JUNIN PROVINCIA: CHANCHAMAYO
DISTRITO: 06
DIRECCIÓN: *****

ORGANIZACIÓN POLÍTICA POR LA QUE POSTULA: AHORA NACION - AN

CARGO AL QUE POSTULA

- | | | | | | |
|---|--|---|--|--|--|
| <input type="checkbox"/> PRESIDENTE DE LA REPÚBLICA | <input type="checkbox"/> PRIMER VICEPRESIDENTE DE LA REPÚBLICA | <input type="checkbox"/> SEGUNDO VICEPRESIDENTE DE LA REPÚBLICA | <input checked="" type="checkbox"/> DIPUTADO | <input type="checkbox"/> SENADOR | <input type="checkbox"/> REPRESENTANTE ANTE EL PARLAMENTO ANDINO |
| <input type="checkbox"/> GOBERNADOR REGIONAL | <input type="checkbox"/> VICEGOBERNADOR REGIONAL | <input type="checkbox"/> CONSEJERO REGIONAL | <input type="checkbox"/> ALCALDE PROVINCIAL | <input type="checkbox"/> ALCALDE DISTRITAL | <input type="checkbox"/> REGIDOR PROVINCIAL |
| <input type="checkbox"/> REGIDOR DISTRITAL | | | | | |

CIRCUNSCRIPCIÓN SEGÚN EL CARGO AL QUE POSTULA

Nota: En caso de que postule a los cargos de PRESIDENTE DE LA REPÚBLICA, PRIMER VICEPRESIDENTE, SEGUNDO VICEPRESIDENTE y/o REPRESENTANTE ANTE EL PARLAMENTO ANDINO no deberá registrar información en las casillas de "circunscripción según el cargo al que postula".

REGIÓN: _____ PROVINCIA: _____ DISTRITO: JUNIN

INFORMACIÓN COMPLEMENTARIA: _____

II. EXPERIENCIA DE TRABAJO EN OFICIOS, OCUPACIONES O PROFESIONES

Mencione los oficios, ocupaciones o profesiones, que ha tenido en el sector público, privado o independiente, de los últimos diez años, empezando por el más reciente. (solo hasta un máximo de cinco registros)

*En caso el oficio, ocupación o profesión haya sido realizado en el extranjero consignar el "País" y dejar en blanco "Departamento", "Provincia" y "Distrito".
Nota: En caso de tener más información que declarar en este rubro, el sistema le permitirá hacerlo.

¿TENGO INFORMACIÓN POR DECLARAR? SÍ TENGO NO TENGO

EXPERIENCIA LABORAL 1

NOMBRE DEL CENTRO DE PRESTACIÓN DEL SERVICIO O TRABAJO: ASOCIACIÓN DE PRODUCTORES CAFETALEROS SELVA CENTRAL APROSELVA

OFICIOS / OCUPACIONES / PROFESIONES: EMPLEADA RUC EMPRESA (OPCIONAL): _____

DIRECCIÓN: JR. 7 DE JUNIO N° 677 DESDE (AÑO): 2023 HASTA (AÑO): 2025

PAÍS*: PERU DEPARTAMENTO: JUNIN

PROVINCIA: CHANCHAMAYO DISTRITO: PICHANAQUI

INFORMACIÓN COMPLEMENTARIA: CONTINUÓ TRABAJANDO EN LA ACTUALIDAD.

EXPERIENCIA LABORAL 2

NOMBRE DEL CENTRO DE PRESTACIÓN DEL SERVICIO O TRABAJO: INVERSIONES SEMBRANDO SAC

OFICIOS / OCUPACIONES / PROFESIONES: EMPLEADA RUC EMPRESA (OPCIONAL): _____

DIRECCIÓN: JR 7 DE JUNIO N° 677 DESDE (AÑO): 2019 HASTA (AÑO): 2025

PAÍS*: PERU DEPARTAMENTO: JUNIN

PROVINCIA: CHANCHAMAYO DISTRITO: PICHANAQUI

INFORMACIÓN COMPLEMENTARIA: CONTINUO TRABAJANDO

EXPERIENCIA LABORAL 3

NOMBRE DEL CENTRO DE PRESTACIÓN DEL SERVICIO O TRABAJO: MI FINCA AGRÍCOLA

OFICIOS / OCUPACIONES / PROFESIONES: AGRICULTORA RUC EMPRESA (OPCIONAL): _____

DIRECCIÓN: CARR. CARROZABLE MIGUEL GRAU, ANEXO C.P. MIGUEL GRAU DESDE (AÑO): 2019 HASTA (AÑO): 2025

PAÍS*: PERU DEPARTAMENTO: JUNIN

PROVINCIA: CHANCHAMAYO DISTRITO: PERENE

INFORMACIÓN COMPLEMENTARIA: CONTINUÓ TRABAJANDO EN MI FINCA AGRÍCOLA

EXPERIENCIA LABORAL 4

NOMBRE DEL CENTRO DE PRESTACIÓN DEL SERVICIO O TRABAJO: CORPORACIÓN DE PRODUCTORES CAFÉ PERÚ SAC

OFICIOS / OCUPACIONES / PROFESIONES: EMPLEADA RUC EMPRESA (OPCIONAL): _____

DIRECCIÓN: JR. 9 DE DICIEMBRE S/N DESDE (AÑO): 2016 HASTA (AÑO): 2018

PAÍS*: PERU DEPARTAMENTO: JUNIN

PROVINCIA: CHANCHAMAYO DISTRITO: PICHANAQUI

INFORMACIÓN COMPLEMENTARIA: _____

EXPERIENCIA LABORAL 5

NOMBRE DEL CENTRO DE PRESTACIÓN DEL SERVICIO O TRABAJO: SERVICIOS INTERNACIONALES DE GASTRONOMÍA Y CAFÉ SAC

OFICIOS / OCUPACIONES / PROFESIONES: GERENTE GENERAL RUC EMPRESA (OPCIONAL): _____

DIRECCIÓN: AV. GRAL ALVAREZ DE ARENALES 1617 DESDE (AÑO): 2018 HASTA (AÑO): 2023

PAÍS*: PERU DEPARTAMENTO: LIMA

PROVINCIA: LIMA DISTRITO: LINCE

INFORMACIÓN COMPLEMENTARIA: EMPRESA CON BAJA DE OFICIO

III. FORMACIÓN ACADÉMICA

EDUCACIÓN BÁSICA REGULAR

¿TENGO INFORMACIÓN POR DECLARAR? SÍ TENGO NO TENGO

¿CUENTA CON ESTUDIOS PRIMARIOS? SÍ ¿ESTUDIOS PRIMARIOS CONCLUIDOS? SÍ

¿CUENTA CON ESTUDIOS SECUNDARIOS? SÍ ¿ESTUDIOS SECUNDARIOS CONCLUIDOS? SÍ

ESTUDIOS NO UNIVERSITARIOS

(El último estudio realizado) De acuerdo a la Ley Universitaria, Ley N° 30220 señale sus estudios no universitarios.

¿TENGO INFORMACIÓN POR DECLARAR? SÍ TENGO NO TENGO

ESTUDIOS UNIVERSITARIOS

¿TENGO INFORMACIÓN POR DECLARAR? SÍ TENGO NO TENGO

¿CUENTA CON ESTUDIOS UNIVERSITARIOS?: SÍ

ESTUDIO UNIVERSITARIO 1

NOMBRE DE LA UNIVERSIDAD: UNIVERSIDAD PRIVADA NORBERT WIENER CONCLUIDOS: NO

GRADO O TÍTULO: CONTABILIDAD Y AUDITORÍA EGRESADO: _____

AÑO DE OBTENCIÓN: _____ INFORMACIÓN COMPLEMENTARIA: EN CURSO.

ESTUDIOS DE POSGRADO

¿CUENTA CON ESTUDIOS DE POSGRADO? SÍ NO

OTROS ESTUDIOS DE POSGRADO

¿TENGO INFORMACIÓN POR DECLARAR? SÍ TENGO NO TENGO

IV. TRAYECTORIA PARTIDARIA Y/O POLÍTICA DE DIRIGENTE

CARGOS PARTIDARIOS

(Indique cuál o cuáles son los dos últimos cargos partidarios que ha desempeñado)

¿TENGO INFORMACIÓN POR DECLARAR? SÍ TENGO NO TENGO

CARGO 1

ORGANIZACIÓN

POLÍTICA: PARTIDO POLÍTICO AHORA NACION - AN

CARGO: SECRETARIA DE LA MUJER DEL COMITÉ EJECUTIVO
PROVINCIAL CHANCHAMAYO

DESDE (AÑO): 2024

HASTA (AÑO): 2025

INFORMACIÓN COMPLEMENTARIA: CONTINUÓ EN EL CARGO.

CARGOS DE ELECCIÓN POPULAR

(Indique cuál o cuáles son los dos últimos cargos de elección popular que ha desempeñado)

*En caso usted fue elegido Presidente(a) Regional o Vicepresidente(a) Regional sinase marcar la opción con la nomenclatura actual.

¿TENGO INFORMACIÓN POR DECLARAR? SÍ TENGO NO TENGO

V. RELACIÓN DE SENTENCIAS

*Indique las sentencias condenatorias firmes impuestas por delitos dolosos y la que incluye las sentencias con reserva del fallo condenatorio

¿TENGO INFORMACIÓN POR DECLARAR? SÍ TENGO NO TENGO

VI. RELACIÓN DE SENTENCIAS, QUE DECLAREN FUNDADAS LAS DEMANDAS INTERPUESTAS CONTRA LOS CANDIDATOS POR INCUMPLIMIENTO DE OBLIGACIONES FAMILIARES Y/O ALIMENTARIAS, CONTRACTUALES Y LABORALES O POR INCURRIR EN VIOLENCIA FAMILIAR, QUE HUBIERAN QUEDADO FIRMES, O SI NO LAS TUVIERA*.

*Según el inciso 6 del numeral 23.3 del artículo 23 de la ley N.° 28094, Ley de Organizaciones Políticas

Nota: En caso de tener más información que declarar en este rubro, el sistema le permitirá hacerlo.

¿TENGO INFORMACIÓN POR DECLARAR? SÍ TENGO NO TENGO

VII. MENCIÓN DE LAS RENUNCIAS EFECTUADAS A OTROS PARTIDOS, MOVIMIENTOS DE ALCANCE REGIONAL O DEPARTAMENTAL U ORGANIZACIONES POLÍTICAS DE ALCANCE PROVINCIAL Y DISTRITAL DE SER EL CASO

¿TENGO INFORMACIÓN POR DECLARAR? SÍ TENGO NO TENGO

VIII. DECLARACIÓN JURADA DE INGRESOS DE BIENES Y RENTAS, BIENES MUEBLES DEL DECLARANTE Y SOCIEDAD DE GANANCIALES

INGRESOS Declarar año fiscal anterior inmediato a la fecha de presentación de las solicitudes de inscripción

¿TENGO INFORMACIÓN POR DECLARAR? SÍ TENGO NO TENGO

AÑO DECLARADO: 2024	SECTOR PÚBLICO	SECTOR PRIVADO	TOTAL (S/)
REMUNERACIÓN BRUTA ANUAL * (Pago por planillas , sujetos a rentas de quinta categoría)	0.00	32,700.00	32,700.00
RENTA BRUTA ANUAL POR EJERCICIO INDIVIDUAL * (Ejercicio individual de profesión, oficio u otras tareas - rentas de cuarta categoría)	0.00	0.00	0.00
OTROS INGRESOS ANUALES* (Predios arrendados , subarrendados o cedidos) (Bienes muebles arrendados , subarrendados o cedidos) (Intereses originados por colocación de capitales , regalías , rentas vitalicias , etc) (Dietas o similares) (Rentas de acciones * *)	0.00	159,935.35	159,935.35

* Total de Ingresos antes de impuestos u otras deducciones

** Son los intereses ganados por las acciones

TOTAL
INGRESOS (S/): 192,635.35

BIENES INMUEBLES DEL DECLARANTE Y SOCIEDAD DE GANANCIALES

Nota: En caso de tener más información que declarar en este rubro, el sistema le permitirá hacerlo.

¿TENGO INFORMACIÓN POR DECLARAR? SÍ TENGO NO TENGO

N°	TIPO DE BIEN	DIRECCIÓN	INSCRITO EN SUNARP	PARTIDA	VALOR (S/)	VALOR AUTOVALÚO	INFORMACIÓN COMPLEMENTARIA
1	SECCION ESPECIAL DE PREDIOS RURALES	AREA Ha. 12HAS 7000 M2 U.C. 33973 PROYECTO DE ADJUDICACION MIGUEL GRAU I ETAPA PERENE - CHANCHAMAYO - JUNIN	Si	11025215	28,435.00	36,004.50	Predio agrícola
2	Casa	CONN Pucharini, Perené, Chanchamayo	No		6,000.00	0.00	Su valor actual aproximado es s/. 30,000.00. El valor de autovalúo no se consigna por no contar con el documento físico al momento de la declaración. Me comprometo a presentarlo cuando corresponda.

BIENES MUEBLES DEL DECLARANTE Y SOCIEDAD DE GANANCIALES

(Incluir los bienes que posea en el extranjero)

Nota: En caso de tener más información que declarar en este rubro, el sistema le permitirá hacerlo.

¿TENGO INFORMACIÓN POR DECLARAR? SÍ TENGO NO TENGO

N°	VEHÍCULO	PLACA	CARACTERÍSTICAS	VALOR (S/)	INFORMACIÓN COMPLEMENTARIA

TOTAL BIENES
MUJEBLES (S/): _____

TITULARIDAD DE ACCIONES Y PARTICIPACIONES

Nota: Se debe declarar acciones y participaciones independientemente de la situación tributaria (estado y condición del contribuyente) de la persona jurídica.

¿TENGO INFORMACIÓN POR DECLARAR? SÍ TENGO NO TENGO

N°	PERSONA JURÍDICA	TIPO DE BIEN A DECLARAR		NÚMERO DE ACCIONES Y PARTICIPACIONES	VALOR NOMINAL DEL TOTAL DE ACCIONES O PARTICIPACIONES	INFORMACIÓN COMPLEMENTARIA
		ACCIONES	PARTICIPACIONES			
1	Inversiones Serribrando SAC	X		80000	1.00	El valor total de las acciones es S/. 80,000.00 soles

IX. INFORMACIÓN ADICIONAL (OPCIONAL)

DATOS PERSONALES - DOMICILIO: DISTRITO: PERENÉ DIRECCIÓN: COMUNIDAD NATIVA PUCHARINI MZ. B.LT. 8 REGIÓN: JUNÍN

EXPERIENCIA LABORAL - Actualmente ocupo el cargo de vicepresidente en el gremio Junta Nacional del Café (Perú)

DECLARACIÓN JURADA DE INGRESOS DE BIENES Y RENTAS - Otros ingresos anuales provienen también de otras actividades como agricultora.

Nota: En caso de tener información que adicionar o incorporar en cada rubro -que no haya sido interoperabilizada por la entidad correspondiente- el sistema le permitirá agregarla

FECHA EN QUE TERMINÓ DE LLENAR LOS DATOS EN ESTE FORMATO: 18/12/2025 07:21:52