



# FORMATO ÚNICO DE DECLARACIÓN JURADA DE HOJA DE VIDA DE CANDIDATO (A)

73210702: \_\_\_\_\_

MARCIAL  
JHON  
FLORES  
QUISPE

AÑO  
2025

PROCESO ELECTORAL: ELECCIONES GENERALES 2026

## I. DATOS PERSONALES

Las respuestas a las preguntas 1,2,3,4,5 y 6 deberán de coincidir con la información contenida en el DNI vigente.  
\*En la pregunta 7 en caso el(a) postulante haya nacido en el extranjero consignar "país" y dejar en blanco las casillas "Departamento" "Provincia" y "Distrito"

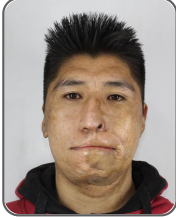

DNI <sup>(1)</sup>: 73210702  
SEXO <sup>(2)</sup>: MASCULINO  
APELLIDO PATERNO <sup>(3)</sup>: FLORES  
APELLIDO MATERNO <sup>(4)</sup>: QUISPE  
NOMBRES <sup>(5)</sup>: MARCIAL JHON  
FECHA DE NACIMIENTO <sup>(6)</sup>: 15/04/1995

N° CARNÉ DE EXTRANJERÍA: \_\_\_\_\_  
SOLO PARA ELECCIONES MUNICIPALES: Si usted es extranjero, coloque el número asignado por el RENIEC (en el espacio asignado para DNI) o su número de carné de extranjería.



73210702200000

### LUGAR DE NACIMIENTO <sup>(7)</sup>

PAÍS: PERÚ DEPARTAMENTO: PUNO  
PROVINCIA: HUANCANE DISTRITO: HUATASANI

### LUGAR DE DOMICILIO

DEPARTAMENTO: PUNO PROVINCIA: HUANCANE  
DISTRITO: HUATASANI  
DIRECCIÓN: \*\*\*\*\*

ORGANIZACIÓN POLÍTICA POR LA QUE POSTULA: PRIMERO LA GENTE - COMUNIDAD, ECOLOGIA, LIBERTAD Y PROGRESO

### CARGO AL QUE POSTULA

- |   |  |   |  |  |  |
|---|--|---|--|--|--|
| <input type="checkbox"/> PRESIDENTE DE LA REPUBLICA | <input type="checkbox"/> PRIMER VICEPRESIDENTE DE LA REPUBLICA | <input type="checkbox"/> SEGUNDO VICEPRESIDENTE DE LA REPUBLICA | <input checked="" type="checkbox"/> DIPUTADO | <input type="checkbox"/> SENADOR           | <input type="checkbox"/> REPRESENTANTE ANTE EL PARLAMENTO ANDINO |
| <input type="checkbox"/> GOBERNADOR REGIONAL        | <input type="checkbox"/> VICEGOBERNADOR REGIONAL               | <input type="checkbox"/> CONSEJERO REGIONAL                     | <input type="checkbox"/> ALCALDE PROVINCIAL  | <input type="checkbox"/> ALCALDE DISTRITAL | <input type="checkbox"/> REGIDOR PROVINCIAL                      |
| <input type="checkbox"/> REGIDOR DISTRITAL          |  |   |  |  |  |

### CIRCUNSCRIPCIÓN SEGÚN EL CARGO AL QUE POSTULA

Nota: En caso de que postule a los cargos de PRESIDENTE DE LA REPÚBLICA, PRIMER VICEPRESIDENTE, SEGUNDO VICEPRESIDENTE y/o REPRESENTANTE ANTE EL PARLAMENTO ANDINO no deberá registrar información en las casillas de "circunscripción según el cargo al que postula".

REGIÓN: \_\_\_\_\_ PROVINCIA: \_\_\_\_\_ DISTRITO: PUNO

INFORMACIÓN COMPLEMENTARIA: \_\_\_\_\_

## II. EXPERIENCIA DE TRABAJO EN OFICIOS, OCUPACIONES O PROFESIONES

Mencione los oficios, ocupaciones o profesiones, que ha tenido en el sector público, privado o independiente, de los últimos diez años, empezando por el más reciente. (solo hasta un máximo de cinco registros)

\*En caso el oficio, ocupación o profesión haya sido realizado en el extranjero consignar el "País" y dejar en blanco "Departamento", "Provincia" y "Distrito".  
Nota: En caso de tener más información que declarar en este rubro, el sistema le permitirá hacerlo.

¿TENGO INFORMACIÓN POR DECLARAR?  SÍ TENGO  NO TENGO

### EXPERIENCIA LABORAL 1

NOMBRE DEL CENTRO DE PRESTACIÓN DEL SERVICIO O TRABAJO: PROFESIONAL INDEPENDIENTE

OFICIOS / OCUPACIONES / PROFESIONES: SOCIÓLOGO INDEPENDIENTE RUC EMPRESA (OPCIONAL): \_\_\_\_\_

DIRECCIÓN: COM. SAN SALVADOR DESDE (AÑO): 2023 HASTA (AÑO): 2025

PAÍS\*: PERU DEPARTAMENTO: PUNO

PROVINCIA: HUANCANE DISTRITO: HUATASANI

INFORMACIÓN COMPLEMENTARIA: \_\_\_\_\_

## III. FORMACIÓN ACADÉMICA

### EDUCACIÓN BÁSICA REGULAR

¿TENGO INFORMACIÓN POR DECLARAR?  SÍ TENGO  NO TENGO

¿CUENTA CON ESTUDIOS PRIMARIOS? SÍ ¿ESTUDIOS PRIMARIOS CONCLUIDOS? SÍ

¿CUENTA CON ESTUDIOS SECUNDARIOS? SÍ ¿ESTUDIOS SECUNDARIOS CONCLUIDOS? SÍ

### ESTUDIOS NO UNIVERSITARIOS

(El último estudio realizado) De acuerdo a la Ley Universitaria, Ley N° 30220 señale sus estudios no universitarios.

¿TENGO INFORMACIÓN POR DECLARAR?  SÍ TENGO  NO TENGO

### ESTUDIOS UNIVERSITARIOS

¿TENGO INFORMACIÓN POR DECLARAR?  SÍ TENGO  NO TENGO

¿CUENTA CON ESTUDIOS UNIVERSITARIOS?:

SÍ

#### ESTUDIO UNIVERSITARIO 1

NOMBRE DE LA UNIVERSIDAD: UNIVERSIDAD NACIONAL DEL ALTIPLANO CONCLUIDOS: SÍ

GRADO O TÍTULO: BACHILLER EN SOCIOLOGÍA EGRESADO: SÍ

AÑO DE OBTENCIÓN: 2022 INFORMACIÓN COMPLEMENTARIA: \_\_\_\_\_

### ESTUDIOS DE POSGRADO

¿CUENTA CON ESTUDIOS DE POSGRADO?  SÍ  NO

### OTROS ESTUDIOS DE POSGRADO

¿TENGO INFORMACIÓN POR DECLARAR?  SÍ TENGO  NO TENGO

## IV. TRAYECTORIA PARTIDARIA Y/O POLÍTICA DE DIRIGENTE

### CARGOS PARTIDARIOS

(Indique cuál o cuáles son los dos últimos cargos partidarios que ha desempeñado)

¿TENGO INFORMACIÓN POR DECLARAR?  SÍ TENGO  NO TENGO

### CARGOS DE ELECCIÓN POPULAR

Indique cuál o cuáles son los dos últimos cargos de elección popular que ha desempeñado:

\*En caso usted fue elegido Presidente(a) Regional o Vicepresidente(a) Regional sírvase marcar la opción con la nomenclatura actual.

¿TENGO INFORMACIÓN POR DECLARAR?  SÍ TENGO  NO TENGO

## V. RELACIÓN DE SENTENCIAS

\*Indique las sentencias condenatorias firmes impuestas por delitos dolosos y la que incluye las sentencias con resena del fallo condenatorio

¿TENGO INFORMACIÓN POR DECLARAR?  SÍ TENGO  NO TENGO

## VI. RELACIÓN DE SENTENCIAS, QUE DECLAREN FUNDADAS LAS DEMANDAS INTERPUESTAS CONTRA LOS CANDIDATOS POR INCUMPLIMIENTO DE OBLIGACIONES FAMILIARES Y/O ALIMENTARIAS, CONTRACTUALES Y LABORALES O POR INCURRIR EN VIOLENCIA FAMILIAR, QUE HUBIERAN QUEDADO FIRMES, O SI NO LAS TUVIERA\*.

\*Según el inciso 6 del numeral 23.3 del artículo 23 de la ley N.° 28094, Ley de Organizaciones Políticas

Nota: En caso de tener más información que declarar en este rubro, el sistema le permitirá hacerlo.

¿TENGO INFORMACIÓN POR DECLARAR?  SÍ TENGO  NO TENGO

## VII. MENCIÓN DE LAS RENUNCIAS EFECTUADAS A OTROS PARTIDOS, MOVIMIENTOS DE ALCANCE REGIONAL O DEPARTAMENTAL U ORGANIZACIONES POLÍTICAS DE ALCANCE PROVINCIAL Y DISTRITAL DE SER EL CASO

¿TENGO INFORMACIÓN POR DECLARAR?  SÍ TENGO  NO TENGO

Indique si ha tenido vínculo con alguna organización política inscrita o que hubiera estado inscrita en el ROP (Sólo los dos últimos):

#### MENCIÓN RENUNCIA 1

ORGANIZACIÓN POLÍTICA A LA QUE RENunció: PARTIDO POLITICO NACIONAL PERU LIBRE HASTA (Opcional): 2020 Año de renuncia

INFORMACIÓN COMPLEMENTARIA: \_\_\_\_\_

## VIII. DECLARACIÓN JURADA DE INGRESOS DE BIENES Y RENTAS, BIENES MUEBLES DEL DECLARANTE Y SOCIEDAD DE GANANCIALES

### INGRESOS

Declarar año fiscal anterior inmediato a la fecha de presentación de las solicitudes de inscripción

¿TENGO INFORMACIÓN POR DECLARAR?  SÍ TENGO  NO TENGO

AÑO DECLARADO:	SECTOR PÚBLICO	SECTOR PRIVADO	TOTAL (S/)
REMUNERACIÓN BRUTA ANUAL * (Pago por planillas , sujetos a rentas de quinta categoría)			
RENTA BRUTA ANUAL POR EJERCICIO INDIVIDUAL * (Ejercicio individual de profesión, oficio u otras tareas - rentas de cuarta categoría)			
OTROS INGRESOS ANUALES* (Predios arrendados , subarrendados o cedidos ) (Bienes muebles arrendados , subarrendados o cedidos ) (Intereses originados por colocación de capitales , regalías , rentas vitalicias , etc) (Dietas o similares ) (Rentas de acciones * *)			

\* Total de Ingresos antes de impuestos u otras deducciones

\*\* Son los intereses ganados por las acciones

TOTAL INGRESOS (S/): \_\_\_\_\_

**BIENES INMUEBLES DEL DECLARANTE Y SOCIEDAD DE GANANCIALES**

Nota: En caso de tener más información que declarar en este rubro, el sistema le permitirá hacerlo.

¿TENGO INFORMACIÓN POR DECLARAR?  SÍ TENGO  NO TENGO

N°	TIPO DE BIEN	DIRECCIÓN	INSCRITO EN SUNARP	PARTIDA	VALOR (S/)	VALOR AUTOVALÚO	INFORMACIÓN COMPLEMENTARIA

**BIENES MUEBLES DEL DECLARANTE Y SOCIEDAD DE GANANCIALES**

(Incluir los bienes que posea en el extranjero)

Nota: En caso de tener más información que declarar en este rubro, el sistema le permitirá hacerlo.

¿TENGO INFORMACIÓN POR DECLARAR?  SÍ TENGO  NO TENGO

N°	VEHÍCULO	PLACA	CARACTERÍSTICAS	VALOR (S/)	INFORMACIÓN COMPLEMENTARIA

TOTAL BIENES MUEBLES (S/): \_\_\_\_\_

**TITULARIDAD DE ACCIONES Y PARTICIPACIONES**

Nota: Se debe declarar acciones y participaciones independientemente de la situación tributaria (estado y condición del contribuyente) de la persona jurídica.

¿TENGO INFORMACIÓN POR DECLARAR?  SÍ TENGO  NO TENGO

N°	PERSONA JURÍDICA	TIPO DE BIEN A DECLARAR		NÚMERO DE ACCIONES Y PARTICIPACIONES	VALOR NOMINAL DEL TOTAL DE ACCIONES O PARTICIPACIONES	INFORMACIÓN COMPLEMENTARIA
		ACCIONES	PARTICIPACIONES			

**IX. INFORMACIÓN ADICIONAL (OPCIONAL)**

Nota: En caso de tener información que adicionar o incorporar en cada rubro -que no haya sido interoperabilizada por la entidad correspondiente- el sistema le permitirá agregarla

FECHA EN QUE TERMINÓ DE LLENAR LOS DATOS EN ESTE FORMATO: 23/12/2025 07:43:19