



FORMATO ÚNICO DE DECLARACIÓN JURADA DE HOJA DE VIDA DE CANDIDATO (A)

75421660: _____

ROMINA
ALEJANDRA
URIBE
SAENZ

AÑO

2025

PROCESO ELECTORAL: ELECCIONES GENERALES 2026

I. DATOS PERSONALES

Las respuestas a las preguntas 1,2,3,4,5 y 6 deberán de coincidir con la información contenida en el DNI vigente.

*En la pregunta 7 en caso el(a) postulante haya nacido en el extranjero consignar "país" y dejar en blanco las casillas "Departamento" "Provincia" y "Distrito"

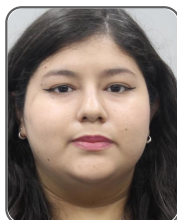

DNI ⁽¹⁾: 75421660
SEXO ⁽²⁾: FEMENINO
APELLIDO PATERNO ⁽³⁾: URIBE
APELLIDO MATERNO ⁽⁴⁾: SAENZ
NOMBRES ⁽⁵⁾: ROMINA ALEJANDRA
FECHA DE NACIMIENTO ⁽⁶⁾: 28/02/1998

N° CARNÉ DE EXTRANJERÍA: _____
SOLO PARA ELECCIONES MUNICIPALES: Si usted es extranjero, coloque el número asignado por el RENIEC (en el espacio asignado para DNI) o su número de carné de extranjería.



75421660140100

LUGAR DE NACIMIENTO ⁽⁷⁾

PAÍS: ARGENTINA DEPARTAMENTO: BUENOS AIRES

PROVINCIA: _____ DISTRITO: _____

LUGAR DE DOMICILIO

DEPARTAMENTO: LIMA PROVINCIA: LIMA

DISTRITO: RIMAC

DIRECCIÓN: *****

ORGANIZACIÓN POLÍTICA POR LA QUE POSTULA: PARTIDO DEL BUEN GOBIERNO

CARGO AL QUE POSTULA

- | | | | | | |
|---|--|---|--|--|--|
| <input type="checkbox"/> PRESIDENTE DE LA REPÚBLICA | <input type="checkbox"/> PRIMER VICEPRESIDENTE DE LA REPÚBLICA | <input type="checkbox"/> SEGUNDO VICEPRESIDENTE DE LA REPÚBLICA | <input checked="" type="checkbox"/> DIPUTADO | <input type="checkbox"/> SENADOR | <input type="checkbox"/> REPRESENTANTE ANTE EL PARLAMENTO ANDINO |
| <input type="checkbox"/> GOBERNADOR REGIONAL | <input type="checkbox"/> VICEGOBERNADOR REGIONAL | <input type="checkbox"/> CONSEJERO REGIONAL | <input type="checkbox"/> ALCALDE PROVINCIAL | <input type="checkbox"/> ALCALDE DISTRITAL | <input type="checkbox"/> REGIDOR PROVINCIAL |
| <input type="checkbox"/> REGIDOR DISTRITAL | | | | | |

CIRCUNSCRIPCIÓN SEGÚN EL CARGO AL QUE POSTULA

Nota: En caso de que postule a los cargos de PRESIDENTE DE LA REPÚBLICA, PRIMER VICEPRESIDENTE, SEGUNDO VICEPRESIDENTE y/o REPRESENTANTE ANTE EL PARLAMENTO ANDINO no deberá registrar información en las casillas de "circunscripción según el cargo al que postula".

REGIÓN: _____ PROVINCIA: _____ DISTRITO: LIMA METROPOLITANA

INFORMACIÓN COMPLEMENTARIA: _____

II. EXPERIENCIA DE TRABAJO EN OFICIOS, OCUPACIONES O PROFESIONES

Mencione los oficios, ocupaciones o profesiones, que ha tenido en el sector público, privado o independiente, de los últimos diez años, empezando por el más reciente. (solo hasta un máximo de cinco registros)

*En caso el oficio, ocupación o profesión haya sido realizado en el extranjero consignar el "País" y dejar en blanco "Departamento", "Provincia" y "Distrito".

Nota: En caso de tener más información que declarar en este rubro, el sistema le permitirá hacerlo.

¿TENGO INFORMACIÓN POR DECLARAR? SÍ TENGO NO TENGO

EXPERIENCIA LABORAL 1

NOMBRE DEL CENTRO DE PRESTACIÓN DEL SERVICIO O TRABAJO: SUCAMEC

OFICIOS / OCUPACIONES / PROFESIONES: ASISTENTE LEGAL RUC EMPRESA (OPCIONAL): 20551964940

DIRECCIÓN: JR. CONTRALMIRANTE MONTERO NRO. 1050 DESDE (AÑO): 2017 HASTA (AÑO): 2018

PAÍS*: PERU DEPARTAMENTO: LIMA

PROVINCIA: LIMA DISTRITO: MAGDALENA DEL MAR

INFORMACIÓN COMPLEMENTARIA: _____

EXPERIENCIA LABORAL 2

NOMBRE DEL CENTRO DE PRESTACIÓN DEL SERVICIO O TRABAJO: SUTRAN

OFICIOS / OCUPACIONES / PROFESIONES: APOYO LEGAL RUC EMPRESA (OPCIONAL): 20536902385

DIRECCIÓN: AV. GENERAL ALVAREZ DE ARENAL NRO. 452 DESDE (AÑO): 2018 HASTA (AÑO): 2018

PAÍS*: PERU DEPARTAMENTO: LIMA

PROVINCIA: LIMA DISTRITO: JESUS MARIA

INFORMACIÓN COMPLEMENTARIA: _____

EXPERIENCIA LABORAL 3

NOMBRE DEL CENTRO DE PRESTACIÓN DEL SERVICIO O TRABAJO: ESTUDIO JURIDICO CARO & ASOCIADOS

OFICIOS / OCUPACIONES / PROFESIONES: PRACTICANTE LEGAL RUC EMPRESA (OPCIONAL): 20511091803

DIRECCIÓN: AV. VICTOR ANDRES BELAUDE NRO. 370 (ESQUINA CON LA AV JORGE BASADRE 691) DESDE (AÑO): 2019 HASTA (AÑO): 2019

PAÍS*: PERU DEPARTAMENTO: LIMA

PROVINCIA: LIMA DISTRITO: SAN ISIDRO

INFORMACIÓN COMPLEMENTARIA: _____

EXPERIENCIA LABORAL 4

NOMBRE DEL CENTRO DE PRESTACIÓN DEL SERVICIO O TRABAJO: PROMSEX

OFICIOS / OCUPACIONES / PROFESIONES: PRACTICANTE PRE PROFESIONAL DEL ÁREA DE LITIGIO ESTRATÉGICO RUC EMPRESA (OPCIONAL): 20510626398

DIRECCIÓN: AV. JOSE PARDO NRO. 601 DPTO. 604 DESDE (AÑO): 2021 HASTA (AÑO): 2022

PAÍS*: PERU DEPARTAMENTO: LIMA

PROVINCIA: LIMA DISTRITO: MIRAFLORES

INFORMACIÓN COMPLEMENTARIA: _____

EXPERIENCIA LABORAL 5

NOMBRE DEL CENTRO DE PRESTACIÓN DEL SERVICIO O TRABAJO: MIMP

OFICIOS / OCUPACIONES / PROFESIONES: ANALISTA LEGAL RUC EMPRESA (OPCIONAL): 20336951527

DIRECCIÓN: JR. CAMANA NRO. 616 (EX BANCO DE LA VIVIENDA) DESDE (AÑO): 2025 HASTA (AÑO): 2025

PAÍS*: PERU DEPARTAMENTO: LIMA

PROVINCIA: LIMA DISTRITO: LIMA

INFORMACIÓN COMPLEMENTARIA: _____

III. FORMACIÓN ACADÉMICA

EDUCACIÓN BÁSICA REGULAR

¿TENGO INFORMACIÓN POR DECLARAR? SÍ TENGO NO TENGO

¿CUENTA CON ESTUDIOS PRIMARIOS? SÍ ¿ESTUDIOS PRIMARIOS CONCLUIDOS? SÍ

¿CUENTA CON ESTUDIOS SECUNDARIOS? SÍ ¿ESTUDIOS SECUNDARIOS CONCLUIDOS? SÍ

ESTUDIOS NO UNIVERSITARIOS

(El último estudio realizado) De acuerdo a la Ley Universitaria, Ley N° 30220 señale sus estudios no universitarios.

¿TENGO INFORMACIÓN POR DECLARAR? SÍ TENGO NO TENGO

ESTUDIOS UNIVERSITARIOS

¿TENGO INFORMACIÓN POR DECLARAR? SÍ TENGO NO TENGO

¿CUENTA CON ESTUDIOS UNIVERSITARIOS?: SÍ

ESTUDIO UNIVERSITARIO 1

NOMBRE DE LA UNIVERSIDAD: UNIVERSIDAD DE SAN MARTÍN DE PORRES CONCLUIDOS: SÍ

GRADO O TÍTULO: BACHILLER EN DERECHO EGRESADO: SÍ

AÑO DE OBTENCIÓN: 2022 INFORMACIÓN COMPLEMENTARIA: _____

ESTUDIO UNIVERSITARIO 2

NOMBRE DE LA UNIVERSIDAD: UNIVERSIDAD DE SAN MARTÍN DE PORRES CONCLUIDOS: SÍ

GRADO O TÍTULO: ABOGADA EGRESADO: SÍ

AÑO DE OBTENCIÓN: 2024 INFORMACIÓN COMPLEMENTARIA:

ESTUDIOS DE POSGRADO

¿CUENTA CON ESTUDIOS DE POSGRADO? SÍ NO

ESTUDIO DE POSGRADO 1

NOMBRE DEL CENTRO DE ESTUDIOS: UNIVERSIDAD SAN IGNACIO DE LA OYOLA

ESPECIALIZACIÓN: GESTIÓN PÚBLICA CONCLUIDOS: NO

EGRESADO: GRADO OBTENIDO: MAESTRO: DOCTOR: AÑO DE OBTENCIÓN:

INFORMACIÓN COMPLEMENTARIA: ESTOY CURSANDO LA MAESTRÍA

OTROS ESTUDIOS DE POSGRADO

¿TENGO INFORMACIÓN POR DECLARAR? SÍ TENGO NO TENGO

IV. TRAYECTORIA PARTIDARIA Y/O POLÍTICA DE DIRIGENTE

CARGOS PARTIDARIOS

(Indique cuál o cuáles son los dos últimos cargos partidarios que ha desempeñado)

¿TENGO INFORMACIÓN POR DECLARAR? SÍ TENGO NO TENGO

CARGO 1

ORGANIZACIÓN POLÍTICA: PARTIDO POLÍTICO PARTIDO MORADO

CARGO: SECRETARÍA DE JUVENTUD - DISTRITO DE RÍMAC DESDE (AÑO): 2021 HASTA (AÑO): 2021

INFORMACIÓN COMPLEMENTARIA:

CARGOS DE ELECCIÓN POPULAR

Indique cuál o cuáles son los dos últimos cargos de elección popular que ha desempeñado:

*En caso usted fue elegido Presidente(a) Regional o Vicepresidente(a) Regional sírvase marcar la opción con la nomenclatura actual.

¿TENGO INFORMACIÓN POR DECLARAR? SÍ TENGO NO TENGO

V. RELACIÓN DE SENTENCIAS

*Indique las sentencias condenatorias firmes impuestas por delitos dolosos y la que incluye las sentencias con reserva del fallo condenatorio

¿TENGO INFORMACIÓN POR DECLARAR? SÍ TENGO NO TENGO

VI. RELACIÓN DE SENTENCIAS, QUE DECLAREN FUNDADAS LAS DEMANDAS INTERPUESTAS CONTRA LOS CANDIDATOS POR INCUMPLIMIENTO DE OBLIGACIONES FAMILIARES Y/O ALIMENTARIAS, CONTRACTUALES Y LABORALES O POR INCURRIR EN VIOLENCIA FAMILIAR, QUE HUBIERAN QUEDADO FIRMES, O SI NO LAS TUVIERA*.

*Según el inciso 6 del numeral 23.3 del artículo 23 de la ley N.º 28094, Ley de Organizaciones Políticas

Nota: En caso de tener más información que declarar en este rubro, el sistema le permitirá hacerlo.

¿TENGO INFORMACIÓN POR DECLARAR? SÍ TENGO NO TENGO

VII. MENCIÓN DE LAS RENUNCIAS EFECTUADAS A OTROS PARTIDOS, MOVIMIENTOS DE ALCANCE REGIONAL O DEPARTAMENTAL U ORGANIZACIONES POLÍTICAS DE ALCANCE PROVINCIAL Y DISTRITAL DE SER EL CASO

¿TENGO INFORMACIÓN POR DECLARAR? SÍ TENGO NO TENGO

Indique si ha tenido vínculo con alguna organización política inscrita o que hubiera estado inscrita en el ROP (Sólo los dos últimos):

MENCIÓN RENUNCIA 1 ORGANIZACIÓN POLÍTICA A LA QUE RENUNCIÓ: PARTIDO MORADO HASTA (Opcional): 2024 Año de renuncia

INFORMACIÓN COMPLEMENTARIA:

VIII. DECLARACIÓN JURADA DE INGRESOS DE BIENES Y RENTAS, BIENES MUEBLES DEL DECLARANTE Y SOCIEDAD DE GANANCIALES

INGRESOS Declarar año fiscal anterior inmediato a la fecha de presentación de las solicitudes de inscripción

¿TENGO INFORMACIÓN POR DECLARAR? SÍ TENGO NO TENGO

AÑO DE DECLARADO: 2024	SECTOR PÚBLICO	SECTOR PRIVADO	TOTAL (S/)
REMUNERACIÓN BRUTA ANUAL * (Pago por planillas, sujetos a rentas de quinta categoría)	0.00	0.00	0.00
RENTA BRUTA ANUAL POR EJERCICIO INDIVIDUAL * (Ejercicio individual de profesión, oficio u otras tareas - rentas de cuarta categoría)	0.00	0.00	0.00
OTROS INGRESOS ANUALES* (Predios arrendados, subarrendados o cedidos) (Bienes muebles arrendados, subarrendados o cedidos) (Intereses originados por colocación de capitales, regalías, rentas vitalicias, etc) (Dietas o similares) (Rentas de acciones **)	0.00	0.00	0.00

* Total de Ingresos antes de impuestos u otras deducciones
** Son los intereses ganados por las acciones

TOTAL
INGRESOS (S/): 0.00

BIENES INMUEBLES DEL DECLARANTE Y SOCIEDAD DE GANANCIALES

Nota: En caso de tener más información que declarar en este rubro, el sistema le permitirá hacerlo.

¿TENGO INFORMACIÓN POR DECLARAR? SÍ TENGO NO TENGO

N°	TIPO DE BIEN	DIRECCIÓN	INSCRITO EN SUNARP	PARTIDA	VALOR (S/)	VALOR AUTOVALÚO	INFORMACIÓN COMPLEMENTARIA

BIENES MUEBLES DEL DECLARANTE Y SOCIEDAD DE GANANCIALES

(Incluir los bienes que posea en el extranjero)

Nota: En caso de tener más información que declarar en este rubro, el sistema le permitirá hacerlo.

¿TENGO INFORMACIÓN POR DECLARAR? SÍ TENGO NO TENGO

N°	VEHÍCULO	PLACA	CARACTERÍSTICAS	VALOR (S/)	INFORMACIÓN COMPLEMENTARIA

TOTAL BIENES
MUEBLES (S/):

TITULARIDAD DE ACCIONES Y PARTICIPACIONES

Nota: Se debe declarar acciones y participaciones independientemente de la situación tributaria (estado y condición del contribuyente) de la persona jurídica.

¿TENGO INFORMACIÓN POR DECLARAR? SÍ TENGO NO TENGO

N°	PERSONA JURÍDICA	TIPO DE BIEN A DECLARAR		NÚMERO DE ACCIONES Y PARTICIPACIONES	VALOR NOMINAL DEL TOTAL DE ACCIONES O PARTICIPACIONES	INFORMACIÓN COMPLEMENTARIA
		ACCIONES	PARTICIPACIONES			

IX. INFORMACIÓN ADICIONAL (OPCIONAL)

Nota: En caso de tener información que adicionar o incorporar en cada rubro -que no haya sido interoperabilizada por la entidad correspondiente- el sistema le permitirá agregarla

FECHA EN QUE TERMINÓ DE LLENAR LOS DATOS EN ESTE FORMATO: 20/12/2025 10:38:02