



# FORMATO ÚNICO DE DECLARACIÓN JURADA DE HOJA DE VIDA DE CANDIDATO (A)

71705197: \_\_\_\_\_

EDUARDO  
GONZALO  
CASTAÑEDA  
LUZA

AÑO

2025

PROCESO ELECTORAL: ELECCIONES GENERALES 2026

## I. DATOS PERSONALES

Las respuestas a las preguntas 1,2,3,4,5 y 6 deberán de coincidir con la información contenida en el DNI vigente.

\*En la pregunta 7 en caso el(a) postulante haya nacido en el extranjero consignar "país" y dejar en blanco las casillas "Departamento" "Provincia" y "Distrito"

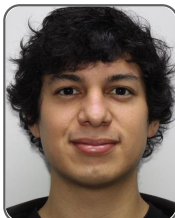

DNI <sup>(1)</sup>: 71705197  
SEXO <sup>(2)</sup>: MASCULINO  
APELLIDO PATERNO <sup>(3)</sup>: CASTAÑEDA  
APELLIDO MATERNO <sup>(4)</sup>: LUZA  
NOMBRES <sup>(5)</sup>: EDUARDO GONZALO  
FECHA DE NACIMIENTO <sup>(6)</sup>: 14/03/1997

N° CARNÉ DE EXTRANJERÍA: \_\_\_\_\_  
SOLO PARA ELECCIONES MUNICIPALES: Si usted es extranjero, coloque el número asignado por el RENIEC (en el espacio asignado para DNI) o su número de carné de extranjería.

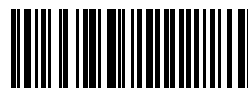

71705197140100

### LUGAR DE NACIMIENTO <sup>(7)</sup>

PAÍS: PERÚ DEPARTAMENTO: LIMA

PROVINCIA: LIMA DISTRITO: JESUS MARIA

### LUGAR DE DOMICILIO

DEPARTAMENTO: LIMA PROVINCIA: LIMA

DISTRITO: 07

DIRECCIÓN: \*\*\*\*\*

ORGANIZACIÓN POLÍTICA POR LA QUE POSTULA: LIBERTAD POPULAR

### CARGO AL QUE POSTULA

- |   |  |   |  |  |  |
|---|--|---|--|--|--|
| <input type="checkbox"/> PRESIDENTE DE LA REPUBLICA | <input type="checkbox"/> PRIMER VICEPRESIDENTE DE LA REPUBLICA | <input type="checkbox"/> SEGUNDO VICEPRESIDENTE DE LA REPUBLICA | <input checked="" type="checkbox"/> DIPUTADO | <input type="checkbox"/> SENADOR           | <input type="checkbox"/> REPRESENTANTE ANTE EL PARLAMENTO ANDINO |
| <input type="checkbox"/> GOBERNADOR REGIONAL        | <input type="checkbox"/> VICEGOBERNADOR REGIONAL               | <input type="checkbox"/> CONSEJERO REGIONAL                     | <input type="checkbox"/> ALCALDE PROVINCIAL  | <input type="checkbox"/> ALCALDE DISTRITAL | <input type="checkbox"/> REGIDOR PROVINCIAL                      |
| <input type="checkbox"/> REGIDOR DISTRITAL          |  |   |  |  |  |

### CIRCUNSCRIPCIÓN SEGÚN EL CARGO AL QUE POSTULA

Nota: En caso de que postule a los cargos de PRESIDENTE DE LA REPÚBLICA, PRIMER VICEPRESIDENTE, SEGUNDO VICEPRESIDENTE y/o REPRESENTANTE ANTE EL PARLAMENTO ANDINO no deberá registrar información en las casillas de "circunscripción según el cargo al que postula".

REGIÓN: \_\_\_\_\_ PROVINCIA: \_\_\_\_\_ DISTRITO: LIMA METROPOLITANA

INFORMACIÓN COMPLEMENTARIA: \_\_\_\_\_

## II. EXPERIENCIA DE TRABAJO EN OFICIOS, OCUPACIONES O PROFESIONES

Mencione los oficios, ocupaciones o profesiones, que ha tenido en el sector público, privado o independiente, de los últimos diez años, empezando por el más reciente. (solo hasta un máximo de cinco registros)

\*En caso el oficio, ocupación o profesión haya sido realizado en el extranjero consignar el "País" y dejar en blanco "Departamento", "Provincia" y "Distrito".

Nota: En caso de tener más información que declarar en este rubro, el sistema le permitirá hacerlo.

¿TENGO INFORMACIÓN POR DECLARAR?  SÍ TENGO  NO TENGO

### EXPERIENCIA LABORAL 2

NOMBRE DEL CENTRO DE PRESTACIÓN DEL SERVICIO O TRABAJO: FINANCIERA PROEMPRESA

OFICIOS / OCUPACIONES / PROFESIONES: PRACTICANTE PROFESIONAL DE FINANZAS Y TESORERIA RUC EMPRESA (OPCIONAL): 20348067053

DIRECCIÓN: AV. AVIACION NRO. 2431 URB. SAN BORJA DESDE (AÑO): 2020 HASTA (AÑO): 2021

PAÍS\*: PERU DEPARTAMENTO: LIMA

PROVINCIA: LIMA DISTRITO: SAN BORJA

INFORMACIÓN COMPLEMENTARIA: \_\_\_\_\_

### EXPERIENCIA LABORAL 3

NOMBRE DEL CENTRO DE PRESTACIÓN DEL SERVICIO O TRABAJO: INTERSEGURO COMPAÑIA DE SEGUROS S.A

OFICIOS / OCUPACIONES / PROFESIONES: ANALISTA JR. DE PLANEAMIENTO FINANCIERO RUC EMPRESA (OPCIONAL): 20382748566

DIRECCIÓN: AV. JAVIER PRADO ESTE NRO. 492 INT. 2601 URB. JARDIN DESDE (AÑO): 2021 HASTA (AÑO): 2022

PAÍS\*: PERU DEPARTAMENTO: LIMA

PROVINCIA: LIMA DISTRITO: SAN ISIDRO

INFORMACIÓN COMPLEMENTARIA: \_\_\_\_\_

### EXPERIENCIA LABORAL 3

NOMBRE DEL CENTRO DE PRESTACIÓN DEL SERVICIO O TRABAJO: BETSOFFICE S.A.C.

OFICIOS / OCUPACIONES / PROFESIONES: ANALISTA DE PLANEAMIENTO FINANCIERO RUC EMPRESA (OPCIONAL): 20607083062

DIRECCIÓN: AV. JOSE PARDO NRO. 434 INT. 304 URB. SURQUILLO DESDE (AÑO): 2022 HASTA (AÑO): 2023

PAÍS\*: PERU DEPARTAMENTO: LIMA

PROVINCIA: LIMA DISTRITO: MIRAFLORES

INFORMACIÓN COMPLEMENTARIA: \_\_\_\_\_

### EXPERIENCIA LABORAL 4

NOMBRE DEL CENTRO DE PRESTACIÓN DEL SERVICIO O TRABAJO: BLUE LOGISTIC SAC

OFICIOS / OCUPACIONES / PROFESIONES: JEFE DE OPERACIONES Y LOGISTICA RUC EMPRESA (OPCIONAL): 20609901706

DIRECCIÓN: OTR.EDIFICIO LAS ORQUIDEAS NRO. 1 DPTO. 602 RES. SAN FELIPE DESDE (AÑO): 2022 HASTA (AÑO): 2023

PAÍS\*: PERU DEPARTAMENTO: LIMA

PROVINCIA: LIMA DISTRITO: JESUS MARIA

INFORMACIÓN COMPLEMENTARIA: \_\_\_\_\_

### EXPERIENCIA LABORAL 5

NOMBRE DEL CENTRO DE PRESTACIÓN DEL SERVICIO O TRABAJO: AVENTURARTE SAC

OFICIOS / OCUPACIONES / PROFESIONES: GERENTE RUC EMPRESA (OPCIONAL): 20613459422

DIRECCIÓN: PJ. SENDA DORADA NRO. 153 URB. ARCO IRIS DESDE (AÑO): 2025 HASTA (AÑO): 2025

PAÍS\*: PERU DEPARTAMENTO: LIMA

PROVINCIA: LIMA DISTRITO: PUEBLO LIBRE

INFORMACIÓN COMPLEMENTARIA: \_\_\_\_\_

## III. FORMACIÓN ACADÉMICA

### EDUCACIÓN BÁSICA REGULAR

¿TENGO INFORMACIÓN POR DECLARAR?  SÍ TENGO  NO TENGO

¿CUENTA CON ESTUDIOS PRIMARIOS? SÍ ¿ESTUDIOS PRIMARIOS CONCLUIDOS? SÍ

¿CUENTA CON ESTUDIOS SECUNDARIOS? SÍ ¿ESTUDIOS SECUNDARIOS CONCLUIDOS? SÍ

### ESTUDIOS NO UNIVERSITARIOS

(El último estudio realizado) De acuerdo a la Ley Universitaria, Ley N° 30220 señale sus estudios no universitarios.

¿TENGO INFORMACIÓN POR DECLARAR?  SÍ TENGO  NO TENGO

### ESTUDIOS UNIVERSITARIOS

¿TENGO INFORMACIÓN POR DECLARAR?  SÍ TENGO  NO TENGO

¿CUENTA CON ESTUDIOS UNIVERSITARIOS?: SÍ

#### ESTUDIO UNIVERSITARIO 1

NOMBRE DE LA UNIVERSIDAD: UNIVERSIDAD DE LIMA CONCLUIDOS: SÍ

GRADO O TÍTULO: BACHILLER EN ECONOMÍA EGRESADO: SÍ

AÑO DE OBTENCIÓN: 2019 INFORMACIÓN COMPLEMENTARIA: \_\_\_\_\_

#### ESTUDIO UNIVERSITARIO 2

NOMBRE DE LA UNIVERSIDAD: UNIVERSIDAD DE LIMA CONCLUIDOS: SÍ

GRADO O TÍTULO: ECONOMISTA EGRESADO: SÍ

AÑO DE OBTENCIÓN: 2020 INFORMACIÓN COMPLEMENTARIA:

### ESTUDIOS DE POSGRADO

¿CUENTA CON ESTUDIOS DE POSGRADO?  SÍ  NO

#### ESTUDIO DE POSGRADO 1

NOMBRE DEL CENTRO DE ESTUDIOS: UNIVERSIDAD CATOLICA SAN ANTONIO DE MURCIA

ESPECIALIZACIÓN: ADMINISTRACION CONCLUIDOS: SÍ

EGRESADO: SÍ GRADO OBTENIDO: MAESTRO: SÍ DOCTOR: AÑO DE OBTENCIÓN: 2021

INFORMACIÓN COMPLEMENTARIA:

### OTROS ESTUDIOS DE POSGRADO

¿TENGO INFORMACIÓN POR DECLARAR?  SÍ TENGO  NO TENGO

¿CUENTA CON OTROS ESTUDIOS DE POSGRADO?: SÍ

#### OTROS ESTUDIO DE POSGRADO 1

NOMBRE DEL CENTRO DE ESTUDIOS: CENTRO DE ALTOS ESTUDIOS NACIONALES (CAEN)

ESPECIALIZACIÓN: MAESTRO E INTELIGENCIA ESTRATEGICA CONCLUIDOS: NO

GRADO: EGRESADO:

AÑO DE OBTENCIÓN: INFORMACIÓN COMPLEMENTARIA:

## IV. TRAYECTORIA PARTIDARIA Y/O POLÍTICA DE DIRIGENTE

### CARGOS PARTIDARIOS

(Indique cuál o cuáles son los dos últimos cargos partidarios que ha desempeñado)

¿TENGO INFORMACIÓN POR DECLARAR?  SÍ TENGO  NO TENGO

### CARGOS DE ELECCIÓN POPULAR

Indique cuál o cuáles son los dos últimos cargos de elección popular que ha desempeñado:

\*En caso usted fue elegido Presidente(a) Regional o Vicepresidente(a) Regional sírvase marcar la opción con la nomenclatura actual.

¿TENGO INFORMACIÓN POR DECLARAR?  SÍ TENGO  NO TENGO

## V. RELACIÓN DE SENTENCIAS

\*Indique las sentencias condenatorias firmes impuestas por delitos dolosos y la que incluye las sentencias con resena del fallo condenatorio

¿TENGO INFORMACIÓN POR DECLARAR?  SÍ TENGO  NO TENGO

## VI. RELACIÓN DE SENTENCIAS, QUE DECLAREN FUNDADAS LAS DEMANDAS INTERPUESTAS CONTRA LOS CANDIDATOS POR INCUMPLIMIENTO DE OBLIGACIONES FAMILIARES Y/O ALIMENTARIAS, CONTRACTUALES Y LABORALES O POR INCURRIR EN VIOLENCIA FAMILIAR, QUE HUBIERAN QUEDADO FIRMES, O SI NO LAS TUVIERA\*.

\*Según el inciso 6 del numeral 23.3 del artículo 23 de la ley N.º 28094, Ley de Organizaciones Políticas

Nota: En caso de tener más información que declarar en este rubro, el sistema le permitirá hacerlo.

¿TENGO INFORMACIÓN POR DECLARAR?  SÍ TENGO  NO TENGO

## VII. MENCIÓN DE LAS RENUNCIAS EFECTUADAS A OTROS PARTIDOS, MOVIMIENTOS DE ALCANCE REGIONAL O DEPARTAMENTAL U ORGANIZACIONES POLÍTICAS DE ALCANCE PROVINCIAL Y DISTRITAL DE SER EL CASO

¿TENGO INFORMACIÓN POR DECLARAR?  SÍ TENGO  NO TENGO

Indique si ha tenido vínculo con alguna organización política inscrita o que hubiera estado inscrita en el ROP (Sólo los dos últimos):

#### MENTIÓN RENUNCIA 1

ORGANIZACIÓN POLÍTICA A LA QUE RENUNCIÓ: ACCION POPULAR HASTA (Opcional): 2023 Año de renuncia

INFORMACIÓN COMPLEMENTARIA:

## VIII. DECLARACIÓN JURADA DE INGRESOS DE BIENES Y RENTAS, BIENES MUEBLES DEL DECLARANTE Y SOCIEDAD DE GANANCIALES

**INGRESOS** Declarar año fiscal anterior inmediato a la fecha de presentación de las solicitudes de inscripción

¿TENGO INFORMACIÓN POR DECLARAR?  SÍ TENGO  NO TENGO

AÑO DECLARADO:	SECTOR PÚBLICO	SECTOR PRIVADO	TOTAL (S/)
REMUNERACIÓN BRUTA ANUAL * (Pago por planillas , sujetos a rentas de quinta categoría)			
RENTA BRUTA ANUAL POR EJERCICIO INDIVIDUAL * (Ejercicio individual de profesión, oficio u otras tareas - rentas de cuarta categoría)			

<b>OTROS INGRESOS ANUALES*</b> (Predios arrendados , subarrendados o cedidos ) (Bienes muebles arrendados , subarrendados o cedidos ) (Intereses originados por colocación de capitales , regalías , rentas vitalicias , etc) (Dietas o similares ) (Rentas de acciones * * )			
--	--	--	--

\* Total de Ingresos antes de impuestos u otras deducciones  
\*\* Son los intereses ganados por las acciones

TOTAL INGRESOS (S/): \_\_\_\_\_

### BIENES INMUEBLES DEL DECLARANTE Y SOCIEDAD DE GANANCIALES

Nota: En caso de tener más información que declarar en este rubro, el sistema le permitirá hacerlo.

¿TENGO INFORMACIÓN POR DECLARAR?  SÍ TENGO  NO TENGO

Nº	TIPO DE BIEN	DIRECCIÓN	INSCRITO EN SUNARP	PARTIDA	VALOR (S/)	VALOR AUTOVALÚO	INFORMACIÓN COMPLEMENTARIA

### BIENES MUEBLES DEL DECLARANTE Y SOCIEDAD DE GANANCIALES

(Incluir los bienes que posea en el extranjero)

Nota: En caso de tener más información que declarar en este rubro, el sistema le permitirá hacerlo.

¿TENGO INFORMACIÓN POR DECLARAR?  SÍ TENGO  NO TENGO

Nº	VEHÍCULO	PLACA	CARACTERÍSTICAS	VALOR (S/)	INFORMACIÓN COMPLEMENTARIA
1	REGISTRO DE PROPIEDAD VEHICULAR	B3P249	MARCA SUBARU	20,000.00	
2	REGISTRO DE PROPIEDAD VEHICULAR	4853EB	MARCA YAMAHA	10,000.00	

TOTAL BIENES MUEBLES (S/): 30,000.00

### TITULARIDAD DE ACCIONES Y PARTICIPACIONES

Nota: Se debe declarar acciones y participaciones independientemente de la situación tributaria (estado y condición del contribuyente) de la persona jurídica.

¿TENGO INFORMACIÓN POR DECLARAR?  SÍ TENGO  NO TENGO

Nº	PERSONA JURÍDICA	TIPO DE BIEN A DECLARAR		NÚMERO DE ACCIONES Y PARTICIPACIONES	VALOR NOMINAL DEL TOTAL DE ACCIONES O PARTICIPACIONES	INFORMACIÓN COMPLEMENTARIA
		ACCIONES	PARTICIPACIONES			
1	AVENTURARTESAC	X		500	1.00	
2	BLUELOGISTIC SAC	X		3000	1.00	

### IX. INFORMACIÓN ADICIONAL (OPCIONAL)

Nota: En caso de tener información que adicionar o incorporar en cada rubro -que no haya sido interoperabilizada por la entidad correspondiente- el sistema le permitirá agregarla

FECHA EN QUE TERMINÓ DE LLENAR LOS DATOS EN ESTE FORMATO: 19/12/2025 03:26:18