



# FORMATO ÚNICO DE DECLARACIÓN JURADA DE HOJA DE VIDA DE CANDIDATO (A)

70047055: \_\_\_\_\_

CINDY  
ARLETTE  
CONTRERAS  
BAUTISTA

AÑO

2025

PROCESO ELECTORAL: ELECCIONES GENERALES 2026

## I. DATOS PERSONALES

Las respuestas a las preguntas 1,2,3,4,5 y 6 deberán de coincidir con la información contenida en el DNI vigente.

\*En la pregunta 7 en caso el(a) postulante haya nacido en el extranjero consignar "país" y dejar en blanco las casillas "Departamento" "Provincia" y "Distrito"

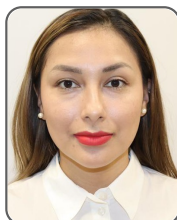

DNI <sup>(1)</sup>: 70047055  
SEXO <sup>(2)</sup>: FEMENINO  
APELLIDO PATERNO <sup>(3)</sup>: CONTRERAS  
APELLIDO MATERNO <sup>(4)</sup>: BAUTISTA  
NOMBRES <sup>(5)</sup>: CINDY ARLETTE  
FECHA DE NACIMIENTO <sup>(6)</sup>: 26/06/1990

N° CARNÉ DE EXTRANJERÍA: \_\_\_\_\_  
SOLO PARA ELECCIONES MUNICIPALES: Si usted es extranjero, coloque el número asignado por el RENIEC (en el espacio asignado para DNI) o su número de carné de extranjería.



7004705500000

### LUGAR DE NACIMIENTO <sup>(7)</sup>

PAÍS: PERÚ DEPARTAMENTO: AYACUCHO

PROVINCIA: HUAMANGA DISTRITO: AYACUCHO

### LUGAR DE DOMICILIO

DEPARTAMENTO: LIMA PROVINCIA: LIMA

DISTRITO: ATE

DIRECCIÓN: \*\*\*\*\*

ORGANIZACIÓN POLÍTICA POR LA QUE POSTULA: ALIANZA PARA EL PROGRESO

### CARGO AL QUE POSTULA

- |   |  |   |   |   |  |
|---|--|---|---|---|--|
| <input type="checkbox"/> PRESIDENTE DE LA REPUBLICA | <input type="checkbox"/> PRIMER VICEPRESIDENTE DE LA REPUBLICA | <input type="checkbox"/> SEGUNDO VICEPRESIDENTE DE LA REPUBLICA | <input type="checkbox"/> DIPUTADO           | <input checked="" type="checkbox"/> SENADOR | <input type="checkbox"/> REPRESENTANTE ANTE EL PARLAMENTO ANDINO |
| <input type="checkbox"/> GOBERNADOR REGIONAL        | <input type="checkbox"/> VICEGOBERNADOR REGIONAL               | <input type="checkbox"/> CONSEJERO REGIONAL                     | <input type="checkbox"/> ALCALDE PROVINCIAL | <input type="checkbox"/> ALCALDE DISTRITAL  | <input type="checkbox"/> REGIDOR PROVINCIAL                      |
| <input type="checkbox"/> REGIDOR DISTRITAL          |  |   |   |   |  |

### CIRCUNSCRIPCIÓN SEGÚN EL CARGO AL QUE POSTULA

Nota: En caso de que postule a los cargos de PRESIDENTE DE LA REPÚBLICA, PRIMER VICEPRESIDENTE, SEGUNDO VICEPRESIDENTE y/o REPRESENTANTE ANTE EL PARLAMENTO ANDINO no deberá registrar información en las casillas de "circunscripción según el cargo al que postula".

REGIÓN: \_\_\_\_\_ PROVINCIA: \_\_\_\_\_ DISTRITO: ÚNICO NACIONAL

INFORMACIÓN COMPLEMENTARIA: \_\_\_\_\_

## II. EXPERIENCIA DE TRABAJO EN OFICIOS, OCUPACIONES O PROFESIONES

Mencione los oficios, ocupaciones o profesiones, que ha tenido en el sector público, privado o independiente, de los últimos diez años, empezando por el más reciente. (solo hasta un máximo de cinco registros)

\*En caso el oficio, ocupación o profesión haya sido realizado en el extranjero consignar el "País" y dejar en blanco "Departamento", "Provincia" y "Distrito".

Nota: En caso de tener más información que declarar en este rubro, el sistema le permitirá hacerlo.

¿TENGO INFORMACIÓN POR DECLARAR?  SÍ TENGO  NO TENGO

### EXPERIENCIA LABORAL 1

NOMBRE DEL CENTRO DE PRESTACIÓN DEL SERVICIO O TRABAJO: CONGRESO DE LA REPUBLICA

OFICIOS / OCUPACIONES / PROFESIONES: CONGRESISTA RUC EMPRESA (OPCIONAL): \_\_\_\_\_

DIRECCIÓN: JR HUALLAGA N° 358 DESDE (AÑO): 2020 HASTA (AÑO): 2021

PAÍS\*: PERU DEPARTAMENTO: LIMA

PROVINCIA: LIMA DISTRITO: LIMA

INFORMACIÓN COMPLEMENTARIA: \_\_\_\_\_

### EXPERIENCIA LABORAL 2

NOMBRE DEL CENTRO DE PRESTACIÓN DEL SERVICIO O TRABAJO: UNIVERSIDAD ALAS PERUANAS

OFICIOS / OCUPACIONES / PROFESIONES: ASISTENTE PRACTICANTE RUC EMPRESA (OPCIONAL): \_\_\_\_\_

DIRECCIÓN: AV MARISCAL CACERES S/N DESDE (AÑO): 2011 HASTA (AÑO): 2011

PAÍS\*: PERU DEPARTAMENTO: AYACUCHO

PROVINCIA: HUAMANGA DISTRITO: AYACUCHO

INFORMACIÓN COMPLEMENTARIA: \_\_\_\_\_

### III. FORMACIÓN ACADÉMICA

#### EDUCACIÓN BÁSICA REGULAR

¿TENGO INFORMACIÓN POR DECLARAR?  SÍ TENGO  NO TENGO

¿CUENTA CON ESTUDIOS PRIMARIOS? SÍ ¿ESTUDIOS PRIMARIOS CONCLUIDOS? SÍ

¿CUENTA CON ESTUDIOS SECUNDARIOS? SÍ ¿ESTUDIOS SECUNDARIOS CONCLUIDOS? SÍ

#### ESTUDIOS NO UNIVERSITARIOS

(El último estudio realizado) De acuerdo a la Ley Universitaria, Ley N° 30220 señale sus estudios no universitarios.

¿TENGO INFORMACIÓN POR DECLARAR?  SÍ TENGO  NO TENGO

#### ESTUDIOS UNIVERSITARIOS

¿TENGO INFORMACIÓN POR DECLARAR?  SÍ TENGO  NO TENGO

¿CUENTA CON ESTUDIOS UNIVERSITARIOS?: SÍ

##### ESTUDIO UNIVERSITARIO 1

NOMBRE DE LA UNIVERSIDAD: UNIVERSIDAD ALAS PERUANAS S.A. CONCLUIDOS: SÍ

GRADO O TÍTULO: BACHILLER EN DERECHO EGRESADO: SÍ

AÑO DE OBTENCIÓN: 2014 INFORMACIÓN COMPLEMENTARIA: \_\_\_\_\_

##### ESTUDIO UNIVERSITARIO 2

NOMBRE DE LA UNIVERSIDAD: UNIVERSIDAD INCA GARCILASO DE LA VEGA ASOCIACIÓN CIVIL CONCLUIDOS: SÍ

GRADO O TÍTULO: ABOGADO EGRESADO: SÍ

AÑO DE OBTENCIÓN: 2014 INFORMACIÓN COMPLEMENTARIA: \_\_\_\_\_

#### ESTUDIOS DE POSGRADO

¿CUENTA CON ESTUDIOS DE POSGRADO?  SÍ  NO

##### ESTUDIO DE POSGRADO 1

NOMBRE DEL CENTRO DE ESTUDIOS: PONTIFICIA UNIVERSIDAD CATOLICA DEL PERU

ESPECIALIZACIÓN: CIENCIA POLITICA Y RELACIONES INTERNACIONALES CON MENCIÓN EN POLITICA COMPARADA CONCLUIDOS: SÍ

EGRESADO: NO GRADO OBTENIDO: \_\_\_\_\_ MAESTRO: \_\_\_\_\_ DOCTOR: \_\_\_\_\_ AÑO DE OBTENCIÓN: \_\_\_\_\_

INFORMACIÓN COMPLEMENTARIA: \_\_\_\_\_

#### OTROS ESTUDIOS DE POSGRADO

¿TENGO INFORMACIÓN POR DECLARAR?  SÍ TENGO  NO TENGO

### IV. TRAYECTORIA PARTIDARIA Y/O POLÍTICA DE DIRIGENTE

#### CARGOS PARTIDARIOS

(Indique cuál o cuáles son los dos últimos cargos partidarios que ha desempeñado)

¿TENGO INFORMACIÓN POR DECLARAR?  SÍ TENGO  NO TENGO

#### CARGOS DE ELECCIÓN POPULAR

Indique cuál o cuáles son los dos últimos cargos de elección popular que ha desempeñado:

\*En caso usted fue elegido Presidente(a) Regional o Vicepresidente(a) Regional sírvase marcar la opción con la nomenclatura actual.

¿TENGO INFORMACIÓN POR DECLARAR?  SÍ TENGO  NO TENGO

##### CARGO 1. (Marque solo una opción)

- |  |   |   |   |   |  |
|--|---|---|---|---|--|
| <input type="checkbox"/> PRESIDENTE(A)                 | <input type="checkbox"/> PRIMERA(A) VICEPRESIDENTE(A) | <input type="checkbox"/> SEGUNDO(A) VICEPRESIDENTE(A) | <input checked="" type="checkbox"/> CONGRESISTA       | <input type="checkbox"/> DIPUTADO(A)            | <input type="checkbox"/> SENADOR(A)            |
| <input type="checkbox"/> PARLAMENTARIO(A) ANDINO(A)    | <input type="checkbox"/> GOBERNADOR(A) REGIONAL       | <input type="checkbox"/> VICEGOBERNADOR(A) REGIONAL   | <input type="checkbox"/> CONSEJERO(A) REGIONAL        | <input type="checkbox"/> ALCALDE(SA) PROVINCIAL | <input type="checkbox"/> ALCALDE(SA) DISTRITAL |
| <input type="checkbox"/> ALCALDE(SA) DE CENTRO POBLADO | <input type="checkbox"/> REGIDOR(A) PROVINCIAL        | <input type="checkbox"/> REGIDOR(A) DISTRITAL         | <input type="checkbox"/> REGIDOR(A) DE CENTRO POBLADO |   |  |

ORGANIZACIÓN POLÍTICA: EL FRENTE AMPLIO POR JUSTICIA, VIDA Y LIBERTAD

DESDE (AÑO): 2020 HASTA (AÑO): 2021

INFORMACIÓN COMPLEMENTARIA: \_\_\_\_\_

### V. RELACIÓN DE SENTENCIAS

\*Indique las sentencias condenatorias firmes impuestas por delitos dolosos y la que incluye las sentencias con reserva del fallo condenatorio

¿TENGO INFORMACIÓN POR DECLARAR?  SÍ TENGO  NO TENGO

## VI. RELACIÓN DE SENTENCIAS, QUE DECLAREN FUNDADAS LAS DEMANDAS INTERPUESTAS CONTRA LOS CANDIDATOS POR INCUMPLIMIENTO DE OBLIGACIONES FAMILIARES Y/O ALIMENTARIAS, CONTRACTUALES Y LABORALES O POR INCURRIR EN VIOLENCIA FAMILIAR, QUE HUBIERAN QUEDADO FIRMES, O SI NO LAS TUVIERA\*.

\*Según el inciso 6 del numeral 23.3 del artículo 23 de la ley N.º 28094, Ley de Organizaciones Políticas

Nota: En caso de tener más información que declarar en este rubro, el sistema le permitirá hacerlo.

¿TENGO INFORMACIÓN POR DECLARAR?  SÍ TENGO  NO TENGO

## VII. MENCIÓN DE LAS RENUNCIAS EFECTUADAS A OTROS PARTIDOS, MOVIMIENTOS DE ALCANCE REGIONAL O DEPARTAMENTAL U ORGANIZACIONES POLÍTICAS DE ALCANCE PROVINCIAL Y DISTRITAL DE SER EL CASO

¿TENGO INFORMACIÓN POR DECLARAR?  SÍ TENGO  NO TENGO

## VIII. DECLARACIÓN JURADA DE INGRESOS DE BIENES Y RENTAS, BIENES MUEBLES DEL DECLARANTE Y SOCIEDAD DE GANANCIALES

**INGRESOS** Declarar año fiscal anterior inmediato a la fecha de presentación de las solicitudes de inscripción

¿TENGO INFORMACIÓN POR DECLARAR?  SÍ TENGO  NO TENGO

AÑO DECLARADO:	SECTOR PÚBLICO	SECTOR PRIVADO	TOTAL (S/)
REMUNERACIÓN BRUTA ANUAL * (Pago por planillas , sujetos a rentas de quinta categoría)			
RENTA BRUTA ANUAL POR EJERCICIO INDIVIDUAL * (Ejercicio individual de profesión, oficio u otras tareas - rentas de cuarta categoría)			
OTROS INGRESOS ANUALES* (Predios arrendados , subarrendados o cedidos ) (Bienes muebles arrendados , subarrendados o cedidos ) (Intereses originados por colocación de capitales , regalías , rentas vitalicias , etc) (Dietas o similares ) (Rentas de acciones * *)			

\* Total de Ingresos antes de impuestos u otras deducciones

\*\* Son los intereses ganados por las acciones

TOTAL

INGRESOS (S/):

## BIENES INMUEBLES DEL DECLARANTE Y SOCIEDAD DE GANANCIALES

Nota: En caso de tener más información que declarar en este rubro, el sistema le permitirá hacerlo.

¿TENGO INFORMACIÓN POR DECLARAR?  SÍ TENGO  NO TENGO

Nº	TIPO DE BIEN	DIRECCIÓN	INSCRITO EN SUNARP	PARTIDA	VALOR (S/)	VALOR AUTOVALÚO	INFORMACIÓN COMPLEMENTARIA
1	TERRENO	MZ CLOTEN N° 3 Y 4, CENTRO POBLADO DE COATUN RUM, DISTRITO DE PICHARI, PROV. CONVENCIÓN, DPTO CUSCO.	No		112,000.00	112,000.00	
2	TERRENO	MZ A LOTEN N° 2, CENTRO POBLADO OCTUN RUM, DISTRITO PICHARI, PROV. CONVENCIÓN, DPTO CUSCO	No		32,000.00	32,000.00	

## BIENES MUEBLES DEL DECLARANTE Y SOCIEDAD DE GANANCIALES

(Incluir los bienes que posea en el extranjero)

Nota: En caso de tener más información que declarar en este rubro, el sistema le permitirá hacerlo.

¿TENGO INFORMACIÓN POR DECLARAR?  SÍ TENGO  NO TENGO

Nº	VEHÍCULO	PLACA	CARACTERÍSTICAS	VALOR (S/)	INFORMACIÓN COMPLEMENTARIA
1	REGISTRO DE PROPIEDAD VEHICULAR	11251Y	MOTOCICLETA, COLOR VIOLETA	4,600.00	

TOTAL BIENES

MUEBLES (S/): 4,600.00

## TITULARIDAD DE ACCIONES Y PARTICIPACIONES

Nota: Se debe declarar acciones y participaciones independientemente de la situación tributaria (estado y condición del contribuyente) de la persona jurídica.

¿TENGO INFORMACIÓN POR DECLARAR?  SÍ TENGO  NO TENGO

Nº	PERSONA JURÍDICA	TIPO DE BIEN A DECLARAR		NÚMERO DE ACCIONES Y PARTICIPACIONES	VALOR NOMINAL DEL TOTAL DE ACCIONES O PARTICIPACIONES	INFORMACIÓN COMPLEMENTARIA
		ACCIONES	PARTICIPACIONES			

## IX. INFORMACIÓN ADICIONAL (OPCIONAL)

INFORMACIÓN ADICIONAL - ABOGADA CON ATENCIÓN EN SU MAYORÍA ATIENDO CASOS AD HONOREM A FAVOR DE VÍCTIMAS- DESDE 2015 A LA ACTUALIDAD. AGENDA MUJER, ASOCIACIÓN CON NÚMERO DE PARTIDA N° 11172279 - SUNARP AÑO 2023 EXCLUSIVA EVENTO EIRL: SIN ACTIVIDAD, PARTIDA N° 110956688. AÑO 2023

Nota: En caso de tener información que adicionar o incorporar en cada rubro -que no haya sido interoperabilizada por la entidad correspondiente- el sistema le permitirá agregarla

