



FORMATO ÚNICO DE DECLARACIÓN JURADA DE HOJA DE VIDA DE CANDIDATO (A)

09451008: _____

PATRICIA
YSABEL
MEJIA
HIDALGO

AÑO
2025

PROCESO ELECTORAL: ELECCIONES GENERALES 2026

I. DATOS PERSONALES

Las respuestas a las preguntas 1,2,3,4,5 y 6 deberán de coincidir con la información contenida en el DNI vigente.
*En la pregunta 7 en caso el(a) postulante haya nacido en el extranjero consignar "país" y dejar en blanco las casillas "Departamento" "Provincia" y "Distrito"

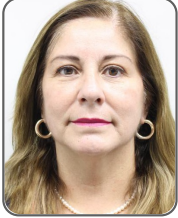

DNI ⁽¹⁾: 09451008
SEXO ⁽²⁾: FEMENINO
APELLIDO PATERNO ⁽³⁾: MEJIA
APELLIDO MATERNO ⁽⁴⁾: HIDALGO
NOMBRES ⁽⁵⁾: PATRICIA YSABEL
FECHA DE NACIMIENTO ⁽⁶⁾: 04/06/1970

N° CARNÉ DE EXTRANJERÍA: _____
SOLO PARA ELECCIONES MUNICIPALES: Si usted es extranjero, coloque el número asignado por el RENIEC (en el espacio asignado para DNI) o su número de carné de extranjería.



09451008140100

LUGAR DE NACIMIENTO ⁽⁷⁾

PAÍS: PERÚ DEPARTAMENTO: LIMA
PROVINCIA: LIMA DISTRITO: JESUS MARIA

LUGAR DE DOMICILIO

DEPARTAMENTO: LIMA PROVINCIA: LIMA
DISTRITO: PUEBLO LIBRE
DIRECCIÓN: *****

ORGANIZACIÓN POLÍTICA POR LA QUE POSTULA: RENOVACION POPULAR

CARGO AL QUE POSTULA

- | | | | | | |
|---|--|---|--|--|--|
| <input type="checkbox"/> PRESIDENTE DE LA REPUBLICA | <input type="checkbox"/> PRIMER VICEPRESIDENTE DE LA REPUBLICA | <input type="checkbox"/> SEGUNDO VICEPRESIDENTE DE LA REPUBLICA | <input checked="" type="checkbox"/> DIPUTADO | <input type="checkbox"/> SENADOR | <input type="checkbox"/> REPRESENTANTE ANTE EL PARLAMENTO ANDINO |
| <input type="checkbox"/> GOBERNADOR REGIONAL | <input type="checkbox"/> VICEGOBERNADOR REGIONAL | <input type="checkbox"/> CONSEJERO REGIONAL | <input type="checkbox"/> ALCALDE PROVINCIAL | <input type="checkbox"/> ALCALDE DISTRITAL | <input type="checkbox"/> REGIDOR PROVINCIAL |
| <input type="checkbox"/> REGIDOR DISTRITAL | | | | | |

CIRCUNSCRIPCIÓN SEGÚN EL CARGO AL QUE POSTULA

Nota: En caso de que postule a los cargos de PRESIDENTE DE LA REPÚBLICA, PRIMER VICEPRESIDENTE, SEGUNDO VICEPRESIDENTE y/o REPRESENTANTE ANTE EL PARLAMENTO ANDINO no deberá registrar información en las casillas de "circunscripción según el cargo al que postula".

REGIÓN: _____ PROVINCIA: _____ DISTRITO: LIMA METROPOLITANA
INFORMACIÓN COMPLEMENTARIA: _____

II. EXPERIENCIA DE TRABAJO EN OFICIOS, OCUPACIONES O PROFESIONES

Mencione los oficios, ocupaciones o profesiones, que ha tenido en el sector público, privado o independiente, de los últimos diez años, empezando por el más reciente. (solo hasta un máximo de cinco registros)

*En caso el oficio, ocupación o profesión haya sido realizado en el extranjero consignar el "País" y dejar en blanco "Departamento", "Provincia" y "Distrito".
Nota: En caso de tener más información que declarar en este rubro, el sistema le permitirá hacerlo.

¿TENGO INFORMACIÓN POR DECLARAR? SÍ TENGO NO TENGO

EXPERIENCIA LABORAL 1

NOMBRE DEL CENTRO DE PRESTACIÓN DEL SERVICIO O TRABAJO: MUNICIPALIDAD DE PUEBLO LIBRE

OFICIOS / OCUPACIONES / PROFESIONES: REGIDORA RUC EMPRESA (OPCIONAL): _____

DIRECCIÓN: AV. GENERAL MANUEL VIVANCO 859 PUEBLO LIBRE DESDE (AÑO): 2023 HASTA (AÑO): 2025

PAÍS*: PERU DEPARTAMENTO: LIMA

PROVINCIA: LIMA DISTRITO: PUEBLO LIBRE

INFORMACIÓN COMPLEMENTARIA: _____

EXPERIENCIA LABORAL 2

NOMBRE DEL CENTRO DE PRESTACIÓN DEL SERVICIO O TRABAJO: UNIVERSIDAD GARCILASO

OFICIOS / OCUPACIONES / PROFESIONES: DOCENTE RUC EMPRESA (OPCIONAL): _____

DIRECCIÓN: AV. RIO TAMBO 631 DESDE (AÑO): 2014 HASTA (AÑO): 2025

PAÍS*: PERU DEPARTAMENTO: LIMA

PROVINCIA: LIMA DISTRITO: PUEBLO LIBRE

INFORMACIÓN COMPLEMENTARIA: _____

EXPERIENCIA LABORAL 3

NOMBRE DEL CENTRO DE PRESTACIÓN DEL SERVICIO O TRABAJO: UNIVERSIDAD NACIONAL AGRARIA LA MOLINA

OFICIOS / OCUPACIONES / PROFESIONES: SERVICIO DOCENTE RUC EMPRESA (OPCIONAL): _____

DIRECCIÓN: AV. LA MOLINA S/N DESDE (AÑO): 2016 HASTA (AÑO): 2025

PAÍS*: PERU DEPARTAMENTO: LIMA

PROVINCIA: LIMA DISTRITO: LA MOLINA

INFORMACIÓN COMPLEMENTARIA: LOCADOR DE SERVICIOS

EXPERIENCIA LABORAL 4

NOMBRE DEL CENTRO DE PRESTACIÓN DEL SERVICIO O TRABAJO: UNIVERSIDAD NACIONAL MAYOR DE SAN MARCOS

OFICIOS / OCUPACIONES / PROFESIONES: SERVICIO DOCENTE RUC EMPRESA (OPCIONAL): _____

DIRECCIÓN: CA. GERMANA AMZAGA 375 DESDE (AÑO): 2020 HASTA (AÑO): 2024

PAÍS*: PERU DEPARTAMENTO: LIMA

PROVINCIA: LIMA DISTRITO: LIMA

INFORMACIÓN COMPLEMENTARIA: LOCADOR DE SERVICIOS

EXPERIENCIA LABORAL 5

NOMBRE DEL CENTRO DE PRESTACIÓN DEL SERVICIO O TRABAJO: BOLSA DE VALORES DE LIMA

OFICIOS / OCUPACIONES / PROFESIONES: SUBGERENTE RUC EMPRESA (OPCIONAL): _____

DIRECCIÓN: AV. JORGE BASADRE GROHMANN 347 OF 801 DESDE (AÑO): 1997 HASTA (AÑO): 2013

PAÍS*: PERU DEPARTAMENTO: LIMA

PROVINCIA: LIMA DISTRITO: SAN ISIDRO

INFORMACIÓN COMPLEMENTARIA: _____

III. FORMACIÓN ACADÉMICA

EDUCACIÓN BÁSICA REGULAR

¿TENGO INFORMACIÓN POR DECLARAR? SÍ TENGO NO TENGO

¿CUENTA CON ESTUDIOS PRIMARIOS? SÍ ¿ESTUDIOS PRIMARIOS CONCLUIDOS? SÍ

¿CUENTA CON ESTUDIOS SECUNDARIOS? SÍ ¿ESTUDIOS SECUNDARIOS CONCLUIDOS? SÍ

ESTUDIOS NO UNIVERSITARIOS

(El último estudio realizado) De acuerdo a la Ley Universitaria, Ley N° 30220 señale sus estudios no universitarios.

¿TENGO INFORMACIÓN POR DECLARAR? SÍ TENGO NO TENGO

ESTUDIOS UNIVERSITARIOS

¿TENGO INFORMACIÓN POR DECLARAR? SÍ TENGO NO TENGO

¿CUENTA CON ESTUDIOS UNIVERSITARIOS?: SÍ

ESTUDIO UNIVERSITARIO 1

NOMBRE DE LA UNIVERSIDAD: UNIVERSIDAD NACIONAL AGRARIA LA MOLINA CONCLUIDOS: SÍ

GRADO O TÍTULO: ECONOMISTA EGRESADO: SÍ

AÑO DE OBTENCIÓN: 1998 INFORMACIÓN COMPLEMENTARIA: _____

ESTUDIO UNIVERSITARIO 2

NOMBRE DE LA UNIVERSIDAD: UNIVERSIDAD NACIONAL AGRARIA LA MOLINA CONCLUIDOS: SÍ

GRADO O TÍTULO: BACHILLER EN CIENCIAS - ECONOMÍA EGRESADO: SÍ

AÑO DE OBTENCIÓN: 1994 INFORMACIÓN COMPLEMENTARIA:

ESTUDIOS DE POSGRADO

¿CUENTA CON ESTUDIOS DE POSGRADO? SÍ NO

ESTUDIO DE POSGRADO 1

NOMBRE DEL CENTRO DE ESTUDIOS: PONTIFICIA UNIVERSIDAD CATÓLICA DEL PERÚ

ESPECIALIZACIÓN: MAGÍSTER EN ADMINISTRACIÓN ESTRATÉGICA DE EMPRESAS CONCLUIDOS: SÍ

EGRESADO: SÍ GRADO OBTENIDO: MAESTRO: SÍ DOCTOR: AÑO DE OBTENCIÓN:

INFORMACIÓN COMPLEMENTARIA:

OTROS ESTUDIOS DE POSGRADO

¿TENGO INFORMACIÓN POR DECLARAR? SÍ TENGO NO TENGO

IV. TRAYECTORIA PARTIDARIA Y/O POLÍTICA DE DIRIGENTE

CARGOS PARTIDARIOS

(Indique cuál o cuáles son los dos últimos cargos partidarios que ha desempeñado)

¿TENGO INFORMACIÓN POR DECLARAR? SÍ TENGO NO TENGO

CARGOS DE ELECCIÓN POPULAR

Indique cuál o cuáles son los dos últimos cargos de elección popular que ha desempeñado:
*En caso usted fue elegido Presidente(a) Regional o Vicepresidente(a) Regional sírvase marcar la opción con la nomenclatura actual.

¿TENGO INFORMACIÓN POR DECLARAR? SÍ TENGO NO TENGO

CARGO 1. (Marque solo una opción)

- PRESIDENTE(A) PRIMER(A) VICEPRESIDENTE(A) SEGUNDO(A) VICEPRESIDENTE(A) CONGRESISTA DIPUTADO(A) SENADOR(A)
 PARLAMENTARIO(A) ANDINO(A) GOBERNADOR(A) REGIONAL VICEGOBERNADOR(A) REGIONAL CONSEJERO(A) REGIONAL ALCALDE(SA) PROVINCIAL ALCALDE(SA) DISTRITAL
 ALCALDE(SA) DE CENTRO POBLADO REGIDOR(A) PROVINCIAL REGIDOR(A) DISTRITAL REGIDOR(A) DE CENTRO POBLADO

ORGANIZACIÓN POLÍTICA: RENOVACION POPULAR

DESDE (AÑO): 2022 HASTA (AÑO): 2026

INFORMACIÓN COMPLEMENTARIA:

V. RELACIÓN DE SENTENCIAS

*Indique las sentencias condenatorias firmes impuestas por delitos dolosos y la que incluye las sentencias con reserva del fallo condenatorio

¿TENGO INFORMACIÓN POR DECLARAR? SÍ TENGO NO TENGO

VI. RELACIÓN DE SENTENCIAS, QUE DECLAREN FUNDADAS LAS DEMANDAS INTERPUESTAS CONTRA LOS CANDIDATOS POR INCUMPLIMIENTO DE OBLIGACIONES FAMILIARES Y/O ALIMENTARIAS, CONTRACTUALES Y LABORALES O POR INCURRIR EN VIOLENCIA FAMILIAR, QUE HUBIERAN QUEDADO FIRMES, O SI NO LAS TUVIERA*.

*Según el inciso 6 del numeral 23.3 del artículo 23 de la ley N.º 28094, Ley de Organizaciones Políticas

Nota: En caso de tener más información que declarar en este rubro, el sistema le permitirá hacerlo.

¿TENGO INFORMACIÓN POR DECLARAR? SÍ TENGO NO TENGO

VII. MENCIÓN DE LAS RENUNCIAS EFECTUADAS A OTROS PARTIDOS, MOVIMIENTOS DE ALCANCE REGIONAL O DEPARTAMENTAL U ORGANIZACIONES POLÍTICAS DE ALCANCE PROVINCIAL Y DISTRITAL DE SER EL CASO

¿TENGO INFORMACIÓN POR DECLARAR? SÍ TENGO NO TENGO

VIII. DECLARACIÓN JURADA DE INGRESOS DE BIENES Y RENTAS, BIENES MUEBLES DEL DECLARANTE Y SOCIEDAD DE GANANCIAS

INGRESOS Declarar año fiscal anterior inmediato a la fecha de presentación de las solicitudes de inscripción

¿TENGO INFORMACIÓN POR DECLARAR? SÍ TENGO NO TENGO

AÑO DECLARADO: 2024	SECTOR PÚBLICO	SECTOR PRIVADO	TOTAL (S/)
REMUNERACIÓN BRUTA ANUAL * (Pago por planillas, sujetos a rentas de quinta categoría)	0.00	24,310.00	24,310.00
RENTA BRUTA ANUAL POR EJERCICIO INDIVIDUAL * (Ejercicio individual de profesión, oficio u otras tareas - rentas de cuarta categoría)	42,086.00	0.00	42,086.00
OTROS INGRESOS ANUALES* (Predios arrendados, subarrendados o cedidos) (Bienes muebles arrendados, subarrendados o cedidos) (Intereses originados por colocación de capitales, regalías, rentas vitalicias, etc) (Dietas o similares) (Rentas de acciones **)	0.00	0.00	0.00

* Total de Ingresos antes de impuestos u otras deducciones

** Son los intereses ganados por las acciones

TOTAL INGRESOS (S/): 66,396.00

BIENES INMUEBLES DEL DECLARANTE Y SOCIEDAD DE GANANCIALES

Nota: En caso de tener más información que declarar en este rubro, el sistema le permitirá hacerlo.

¿TENGO INFORMACIÓN POR DECLARAR? SÍ TENGO NO TENGO

N°	TIPO DE BIEN	DIRECCIÓN	INSCRITO EN SUNARP	PARTIDA	VALOR (S/)	VALOR AUTOVALÚO	INFORMACIÓN COMPLEMENTARIA
1	REGISTRO DE PREDIOS	CALLE DANTENUM 866 SURQUILLO - LIMA - LIMA	Si	47567211	25,096.00	35,778.45	El predio es una herencia que esta proceso de prescripción adquisitiva. Me correspondería la 13 ava parte de todo el predio de allí que el valor comercial actual de la 13ava parte equivale a 25,096 soles
2	REGISTRO DE PREDIOS	JIRON CABO GUTARRA NUM995-997-999 URB LAS FLORES PUEBLO LIBRE - LIMA - LIMA	Si	40845119	1,011,000.00	147,696.52	

BIENES MUEBLES DEL DECLARANTE Y SOCIEDAD DE GANANCIALES

(Incluir los bienes que posea en el extranjero)

Nota: En caso de tener más información que declarar en este rubro, el sistema le permitirá hacerlo.

¿TENGO INFORMACIÓN POR DECLARAR? SÍ TENGO NO TENGO

N°	VEHÍCULO	PLACA	CARACTERÍSTICAS	VALOR (S/)	INFORMACIÓN COMPLEMENTARIA
1	REGISTRO DE PROPIEDAD VEHICULAR	APL511	meccanico	24,300.00	

TOTAL BIENES MUEBLES (S/): 24,300.00

TITULARIDAD DE ACCIONES Y PARTICIPACIONES

Nota: Se debe declarar acciones y participaciones independientemente de la situación tributaria (estado y condición del contribuyente) de la persona jurídica.

¿TENGO INFORMACIÓN POR DECLARAR? SÍ TENGO NO TENGO

N°	PERSONA JURÍDICA	TIPO DE BIEN A DECLARAR		NÚMERO DE ACCIONES Y PARTICIPACIONES	VALOR NOMINAL DEL TOTAL DE ACCIONES O PARTICIPACIONES	INFORMACIÓN COMPLEMENTARIA
		ACCIONES	PARTICIPACIONES			

IX. INFORMACIÓN ADICIONAL (OPCIONAL)

RELACIÓN DE SENTENCIAS - Para conocimiento, fui notificada el 13 de octubre del 2025 de la apertura de la Carpeta Fiscal N°4006074501-2025-3566-0. Denunciados: Pablo Manuel Nuñez del Río, Patricia Ysabel Mejía Hidalgo y otros. Y con fecha 01 de diciembre del 2025, la Disposición 1-2025-MP-FN-DPL-1°DFI de la Carpeta Fiscal N°506015505-2025-639-0 DISPONE: DECLARAR QUE NO PROCEDE FORMALIZAR Y CONTINUAR CON LA INVESTIGACION PREPARATORIA en contra de Pablo Manuel Nuñez del Río, Patricia Ysabel Mejía Hidalgo y otros.

DECLARACIÓN JURADA DE INGRESOS DE BIENES Y RENTAS - El bien inmueble de partida 47567211, esta en un proceso de prescripción adquisitiva.

Nota: En caso de tener información que adicionar o incorporar en cada rubro -que no haya sido interoperabilizada por la entidad correspondiente- el sistema le permitirá agregarla

FECHA EN QUE TERMINÓ DE LLENAR LOS DATOS EN ESTE FORMATO: 21/12/2025 12:50:10