



FORMATO ÚNICO DE DECLARACIÓN JURADA DE HOJA DE VIDA DE CANDIDATO (A)

00515803: _____

SUJEY
YULIANA
PINTADO
CASTILLO

AÑO
2025

PROCESO ELECTORAL: ELECCIONES GENERALES 2026

I. DATOS PERSONALES

Las respuestas a las preguntas 1,2,3,4,5 y 6 deberán de coincidir con la información contenida en el DNI vigente.
*En la pregunta 7 en caso el(a) postulante haya nacido en el extranjero consignar "país" y dejar en blanco las casillas "Departamento" "Provincia" y "Distrito"

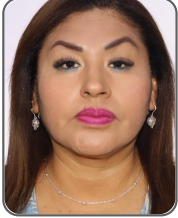

DNI ⁽¹⁾: 00515803
SEXO ⁽²⁾: FEMENINO
APELLIDO PATERNO ⁽³⁾: PINTADO
APELLIDO MATERNO ⁽⁴⁾: CASTILLO
NOMBRES ⁽⁵⁾: SUJEY YULIANA
FECHA DE NACIMIENTO ⁽⁶⁾: 28/12/1977

N° CARNÉ DE EXTRANJERÍA: _____
SOLO PARA ELECCIONES MUNICIPALES: Si usted es extranjero, coloque el número asignado por el RENIEC (en el espacio asignado para DNI) o su número de carné de extranjería.



00515803220000

LUGAR DE NACIMIENTO ⁽⁷⁾

PAÍS: PERÚ DEPARTAMENTO: TACNA
PROVINCIA: TACNA DISTRITO: TACNA

LUGAR DE DOMICILIO

DEPARTAMENTO: TACNA PROVINCIA: TARATA
DISTRITO: TARATA
DIRECCIÓN: *****

ORGANIZACIÓN POLÍTICA POR LA QUE POSTULA: ALIANZA PARA EL PROGRESO

CARGO AL QUE POSTULA

- | | | | | | |
|---|--|---|--|--|--|
| <input type="checkbox"/> PRESIDENTE DE LA REPÚBLICA | <input type="checkbox"/> PRIMER VICEPRESIDENTE DE LA REPÚBLICA | <input type="checkbox"/> SEGUNDO VICEPRESIDENTE DE LA REPÚBLICA | <input checked="" type="checkbox"/> DIPUTADO | <input type="checkbox"/> SENADOR | <input type="checkbox"/> REPRESENTANTE ANTE EL PARLAMENTO ANDINO |
| <input type="checkbox"/> GOBERNADOR REGIONAL | <input type="checkbox"/> VICEGOBERNADOR REGIONAL | <input type="checkbox"/> CONSEJERO REGIONAL | <input type="checkbox"/> ALCALDE PROVINCIAL | <input type="checkbox"/> ALCALDE DISTRITAL | <input type="checkbox"/> REGIDOR PROVINCIAL |
| <input type="checkbox"/> REGIDOR DISTRITAL | | | | | |

CIRCUNSCRIPCIÓN SEGÚN EL CARGO AL QUE POSTULA

Nota: En caso de que postule a los cargos de PRESIDENTE DE LA REPÚBLICA, PRIMER VICEPRESIDENTE, SEGUNDO VICEPRESIDENTE y/o REPRESENTANTE ANTE EL PARLAMENTO ANDINO no deberá registrar información en las casillas de "circunscripción según el cargo al que postula".

REGIÓN: _____ PROVINCIA: _____ DISTRITO: TACNA
INFORMACIÓN COMPLEMENTARIA: _____

II. EXPERIENCIA DE TRABAJO EN OFICIOS, OCUPACIONES O PROFESIONES

Mencione los oficios, ocupaciones o profesiones, que ha tenido en el sector público, privado o independiente, de los últimos diez años, empezando por el más reciente. (solo hasta un máximo de cinco registros)

*En caso el oficio, ocupación o profesión haya sido realizado en el extranjero consignar el "País" y dejar en blanco "Departamento", "Provincia" y "Distrito".
Nota: En caso de tener más información que declarar en este rubro, el sistema le permitirá hacerlo.

¿TENGO INFORMACIÓN POR DECLARAR? SÍ TENGO NO TENGO

EXPERIENCIA LABORAL 1

NOMBRE DEL CENTRO DE PRESTACIÓN DEL SERVICIO O TRABAJO: COMERCIANTE INDEPENDIENTE

OFICIOS / OCUPACIONES / PROFESIONES: COORDINADORA COMERCIAL RUC EMPRESA (OPCIONAL): _____

DIRECCIÓN: TICALACO - CUNURANA S/N - TACNA DESDE (AÑO): 2025 HASTA (AÑO): 2025

PAÍS*: PERU DEPARTAMENTO: TACNA

PROVINCIA: TARATA DISTRITO: TARATA

INFORMACIÓN COMPLEMENTARIA: COMERCIAL INDEPENDIENTE EN CAMPAÑAS AGRICOLAS

EXPERIENCIA LABORAL 2

NOMBRE DEL CENTRO DE PRESTACIÓN DEL SERVICIO O TRABAJO: UNIVERSIDAD CESAR VALLEJO

OFICIOS / OCUPACIONES / PROFESIONES: COORDINADORA EN TACNA RUC EMPRESA (OPCIONAL): 20164113532

DIRECCIÓN: TACNA DESDE (AÑO): 2024 HASTA (AÑO): 2024

PAÍS*: PERU DEPARTAMENTO: TACNA

PROVINCIA: TACNA DISTRITO: TACNA

INFORMACIÓN COMPLEMENTARIA: _____

EXPERIENCIA LABORAL 3

NOMBRE DEL CENTRO DE PRESTACIÓN DEL SERVICIO O TRABAJO: PEREZ ALANIA GIOVANA FANNY

OFICIOS / OCUPACIONES / PROFESIONES: ADMINISTRADORA RUC EMPRESA (OPCIONAL): 10409785455

DIRECCIÓN: AV INDUSTRIAL S/N DESDE (AÑO): 2016 HASTA (AÑO): 2017

PAÍS*: PERU DEPARTAMENTO: TACNA

PROVINCIA: TACNA DISTRITO: TACNA

INFORMACIÓN COMPLEMENTARIA: _____

EXPERIENCIA LABORAL 4

NOMBRE DEL CENTRO DE PRESTACIÓN DEL SERVICIO O TRABAJO: UNIVERSIDAD ALAS PERUANAS

OFICIOS / OCUPACIONES / PROFESIONES: DOCENTE RUC EMPRESA (OPCIONAL): 20303063766

DIRECCIÓN: AV INDUSTRIAL S/N DESDE (AÑO): 2011 HASTA (AÑO): 2012

PAÍS*: PERU DEPARTAMENTO: TACNA

PROVINCIA: TACNA DISTRITO: TACNA

INFORMACIÓN COMPLEMENTARIA: _____

III. FORMACIÓN ACADÉMICA

EDUCACIÓN BÁSICA REGULAR

¿TENGO INFORMACIÓN POR DECLARAR? SÍ TENGO NO TENGO

¿CUENTA CON ESTUDIOS PRIMARIOS? SÍ ¿ESTUDIOS PRIMARIOS CONCLUIDOS? SÍ

¿CUENTA CON ESTUDIOS SECUNDARIOS? SÍ ¿ESTUDIOS SECUNDARIOS CONCLUIDOS? SÍ

ESTUDIOS NO UNIVERSITARIOS

(El último estudio realizado) De acuerdo a la Ley Universitaria, Ley N° 30220 señale sus estudios no universitarios.

¿TENGO INFORMACIÓN POR DECLARAR? SÍ TENGO NO TENGO

ESTUDIOS UNIVERSITARIOS

¿TENGO INFORMACIÓN POR DECLARAR? SÍ TENGO NO TENGO

¿CUENTA CON ESTUDIOS UNIVERSITARIOS?: SÍ

ESTUDIO UNIVERSITARIO 1

NOMBRE DE LA UNIVERSIDAD: UNIVERSIDAD PRIVADA DE TACNA CONCLUIDOS: SÍ

GRADO O TÍTULO: INGENIERO COMERCIAL EGRESADO: SÍ

AÑO DE OBTENCIÓN: 2004 INFORMACIÓN COMPLEMENTARIA: _____

ESTUDIO UNIVERSITARIO 2

NOMBRE DE LA UNIVERSIDAD: UNIVERSIDAD PRIVADA DE TACNA CONCLUIDOS: SÍ

GRADO O TÍTULO: BACHILLER EN INGENIERIA COMERCIAL EGRESADO: SÍ

AÑO DE OBTENCIÓN: 2000 INFORMACIÓN COMPLEMENTARIA: _____

ESTUDIOS DE POSGRADO

¿CUENTA CON ESTUDIOS DE POSGRADO? SÍ NO

ESTUDIO DE POSGRADO 1

NOMBRE DEL CENTRO DE ESTUDIOS: UNIVERSIDAD DE TARAPACA DE CHILE

ESPECIALIZACIÓN: DIRECCION Y GESTION DE EMPRESAS CONCLUIDOS: SÍ

EGRESADO: SÍ GRADO OBTENIDO: MAESTRO MAESTRO: NO DOCTOR: NO AÑO DE OBTENCIÓN: _____

OTROS ESTUDIOS DE POSGRADO

¿TENGO INFORMACIÓN POR DECLARAR? SÍ TENGO NO TENGO

IV. TRAYECTORIA PARTIDARIA Y/O POLÍTICA DE DIRIGENTE

CARGOS PARTIDARIOS

(Indique cuál o cuáles son los dos últimos cargos partidarios que ha desempeñado)

¿TENGO INFORMACIÓN POR DECLARAR? SÍ TENGO NO TENGO

CARGOS DE ELECCIÓN POPULAR

Indique cuál o cuáles son los dos últimos cargos de elección popular que ha desempeñado:

*En caso usted fue elegido Presidente(a) Regional o Vicepresidente(a) Regional sírvase marcar la opción con la nomenclatura actual.

¿TENGO INFORMACIÓN POR DECLARAR? SÍ TENGO NO TENGO

V. RELACIÓN DE SENTENCIAS

*Indique las sentencias condenatorias firmes impuestas por delitos dolosos y la que incluye las sentencias con reserva del fallo condenatorio

¿TENGO INFORMACIÓN POR DECLARAR? SÍ TENGO NO TENGO

VI. RELACIÓN DE SENTENCIAS, QUE DECLAREN FUNDADAS LAS DEMANDAS INTERPUESTAS CONTRA LOS CANDIDATOS POR INCUMPLIMIENTO DE OBLIGACIONES FAMILIARES Y/O ALIMENTARIAS, CONTRACTUALES Y LABORALES O POR INCURRIR EN VIOLENCIA FAMILIAR, QUE HUBIERAN QUEDADO FIRMES, O SI NO LAS TUVIERA*.

*Según el inciso 6 del numeral 23.3 del artículo 23 de la ley N.º 28094, Ley de Organizaciones Políticas

Nota: En caso de tener más información que declarar en este rubro, el sistema le permitirá hacerlo.

¿TENGO INFORMACIÓN POR DECLARAR? SÍ TENGO NO TENGO

REGISTRO DE RELACIÓN DE SENTENCIA DECLARADA 1

MATERIA DE LA DEMANDA: LABORAL FAMILIA / ALIMENTARIA CONTRACTUAL VIOLENCIA FAMILIAR

Nº DE EXPEDIENTE: 01227-2019-0-2301-JP-CI-02 ÓRGANO JUDICIAL: JUEZ DE PAZ LETRADO

FALLO: ARCHIVO - PROVISIONAL

INFORMACIÓN COMPLEMENTARIA: _____

REGISTRO DE RELACIÓN DE SENTENCIA DECLARADA 2

MATERIA DE LA DEMANDA: LABORAL FAMILIA / ALIMENTARIA CONTRACTUAL VIOLENCIA FAMILIAR

Nº DE EXPEDIENTE: 01106-2018-0-2301-JP-LA-01 ÓRGANO JUDICIAL: JUZGADO PAZ LETRADO

FALLO: ARCHIVADO - CONCILIACION

INFORMACIÓN COMPLEMENTARIA: _____

REGISTRO DE RELACIÓN DE SENTENCIA DECLARADA 3

MATERIA DE LA DEMANDA: LABORAL FAMILIA / ALIMENTARIA CONTRACTUAL VIOLENCIA FAMILIAR

Nº DE EXPEDIENTE: 00051-2013-0-2301-JP-CI-02 ÓRGANO JUDICIAL: 2º JUZGADO DE PAZ LETRADO MIXTO- SEDE CENTRAL

FALLO: ARCHIVADO - CONCILIACION

INFORMACIÓN COMPLEMENTARIA: _____

REGISTRO DE RELACIÓN DE SENTENCIA DECLARADA 4

MATERIA DE LA DEMANDA: LABORAL FAMILIA / ALIMENTARIA CONTRACTUAL VIOLENCIA FAMILIAR

Nº DE EXPEDIENTE: 00131-2013-0-2301-JR-CO-03 ÓRGANO JUDICIAL: 3º JUZGADO CIVIL - SEDE CENTRAL

FALLO: CONCILIACION

INFORMACIÓN COMPLEMENTARIA: _____

REGISTRO DE RELACIÓN DE SENTENCIA DECLARADA 5

MATERIA DE LA DEMANDA: LABORAL FAMILIA / ALIMENTARIA CONTRACTUAL VIOLENCIA FAMILIAR

Nº DE EXPEDIENTE: 00242-2013-0-2301-JR-CO-03 ÓRGANO JUDICIAL: 3º JUZGADO CIVIL (COMERCIAL) - SEDE CENTRAL

FALLO: ARCHIVADO

INFORMACIÓN COMPLEMENTARIA: _____

REGISTRO DE RELACIÓN DE SENTENCIA DECLARADA 6

MATERIA DE LA DEMANDA: LABORAL FAMILIA / ALIMENTARIA CONTRACTUAL VIOLENCIA FAMILIAR

Nº DE EXPEDIENTE: 03767-2023-0-0401-JP-CI-03 ÓRGANO JUDICIAL: 3º JUZGADO DE PAZ LETRADO - CIVIL

FALLO: SE HA PRESENTADO ESCRITO DE NULIDAD DE TODO LO ACTUADO POR VULNERACION AL DEBIDO PROCESOS POR VICIOS PROCESALES.

INFORMACIÓN COMPLEMENTARIA: _____

VII. MENCIÓN DE LAS RENUNCIAS EFECTUADAS A OTROS PARTIDOS, MOVIMIENTOS DE ALCANCE REGIONAL O DEPARTAMENTAL U ORGANIZACIONES POLÍTICAS DE ALCANCE PROVINCIAL Y DISTRITAL DE SER EL CASO

¿TENGO INFORMACIÓN POR DECLARAR? SÍ TENGO NO TENGO

Indique si ha tenido vínculo con alguna organización política inscrita o que hubiera estado inscrita en el ROP (Sólo los dos últimos):

MENCION RENUNCIA 1

ORGANIZACIÓN POLÍTICA A LA QUE RENUNCIÓ:

BANDERAS TACNEÑISTAS

HASTA (Opcional):

Año de renuncia

2023

INFORMACIÓN COMPLEMENTARIA:

VIII. DECLARACIÓN JURADA DE INGRESOS DE BIENES Y RENTAS, BIENES MUEBLES DEL DECLARANTE Y SOCIEDAD DE GANANCIALES

INGRESOS Declarar año fiscal anterior inmediato a la fecha de presentación de las solicitudes de inscripción

¿TENGO INFORMACIÓN POR DECLARAR? SÍ TENGO NO TENGO

AÑO DECLARADO: 2024	SECTOR PÚBLICO	SECTOR PRIVADO	TOTAL (S/)
REMUNERACIÓN BRUTA ANUAL * (Pago por planillas , sujetos a rentas de quinta categoría)	0.00	12,500.00	12,500.00
RENTA BRUTA ANUAL POR EJERCICIO INDIVIDUAL * (Ejercicio individual de profesión, oficio u otras tareas - rentas de cuarta categoría)	0.00	0.00	0.00
OTROS INGRESOS ANUALES* (Predios arrendados , subarrendados o cedidos) (Bienes muebles arrendados , subarrendados o cedidos) (Intereses originados por colocación de capitales , regalías , rentas vitalicias , etc) (Dietas o similares) (Rentas de acciones * *)	0.00	0.00	0.00

* Total de Ingresos antes de impuestos u otras deducciones

** Son los intereses ganados por las acciones

TOTAL INGRESOS (S/): 12,500.00

BIENES INMUEBLES DEL DECLARANTE Y SOCIEDAD DE GANANCIALES

Nota: En caso de tener más información que declarar en este rubro, el sistema le permitirá hacerlo.

¿TENGO INFORMACIÓN POR DECLARAR? SÍ TENGO NO TENGO

Nº	TIPO DE BIEN	DIRECCIÓN	INSCRITO EN SUNARP	PARTIDA	VALOR (S/)	VALOR AUTOVALÚO	INFORMACIÓN COMPLEMENTARIA
1	REGISTRO DE PREDIOS	TARATA-TARATA- MZ 38 LOTE 1 - PUEBLO TRADICIONAL TARATA	SI	P20035957	15,000.00	13,800.00	

BIENES MUEBLES DEL DECLARANTE Y SOCIEDAD DE GANANCIALES

(Incluir los bienes que posea en el extranjero)

Nota: En caso de tener más información que declarar en este rubro, el sistema le permitirá hacerlo.

¿TENGO INFORMACIÓN POR DECLARAR? SÍ TENGO NO TENGO

Nº	VEHÍCULO	PLACA	CARACTERÍSTICAS	VALOR (S/)	INFORMACIÓN COMPLEMENTARIA

TOTAL BIENES MUEBLES (S/):

TITULARIDAD DE ACCIONES Y PARTICIPACIONES

Nota: Se debe declarar acciones y participaciones independientemente de la situación tributaria (estado y condición del contribuyente) de la persona jurídica.

¿TENGO INFORMACIÓN POR DECLARAR? SÍ TENGO NO TENGO

Nº	PERSONA JURÍDICA	TIPO DE BIEN A DECLARAR		NÚMERO DE ACCIONES Y PARTICIPACIONES	VALOR NOMINAL DEL TOTAL DE ACCIONES O PARTICIPACIONES	INFORMACIÓN COMPLEMENTARIA
		ACCIONES	PARTICIPACIONES			

IX. INFORMACIÓN ADICIONAL (OPCIONAL)

EXPERIENCIA LABORAL - TRABAJO INDEPENDIENTE AGRICULTOR - CAMPAÑAS DE PAPA Y OTROS EN TARATA

RELACIÓN DE SENTENCIAS - HE TENIDO EL PROCESO PENAL 282004, POR DELITO DE COLUCION EN AGRAMO DE LA MUNICIPALIDAD PROVINCIAL DE TARATA, DE LA CUAL FUI ABSUELTA, MEDIANTE SENTENCIA DE FECHA 02-12-2011, POR LA SALA PENAL LIQUIDADORA DE TACNA

Nota: En caso de tener información que adicionar o incorporar en cada rubro -que no haya sido interoperabilizada por la entidad correspondiente- el sistema le permitirá agregarla

FECHA EN QUE TERMINÓ DE LLENAR LOS DATOS EN ESTE FORMATO: 20/12/2025 07:56:55